

Teo Lehtimäki Oy



KATALOG

Uppdaterat 31.01.2008

2008

2008

2008

2008

2008

Katalog 2008

Uppge alltid tydliga referensnummer. Originalnummer är angivna till ledning och avser således ej originaldelar.

Teo Lehtimäki Oy

Vuopajantie 34 96400 Rovaniemi Finland

Teo Lehtimäki

info@teolehtimaki.fi

mob. +358-400-162110

mob. +358-400-426066

fax +358-16-366004

vat. FI08350750

Teo Lehtimäki

Artturi Lehtimäki

Teo Lehtimäki Oy

Kaarronnevantie 54 61800 Kauhajoki Finland

Vesa Peltonen

mob. +358-40-5769111

fax +358-6-2311170

Personliga e-mail adresser

teo@teolehtimaki.fi

vesa@teolehtimaki.fi

artturi@teolehtimaki.fi

Teo Lehtimäki

Vesa Peltonen

Artturi Lehtimäki

www.teolehtimaki.fi

Ekonomi

Eeva Lehtimäki

eeva@teolehtimaki.fi

34 mm



Nyhet!

Cobra

04-9052 38 x 307 cm

04-9061 38 x 345 cm



Vuotsolainen för Pilotskida Nyhet 31-04



31-04

**Vuotsolainen för Pilot / RMK skida
design skyddat, bredd 195 mm, 8 mm**

Polaris plastskida m.fl 2007

31-04



**MM148
MM202**

31-04

Yamaha, bred skida m.fl 2007

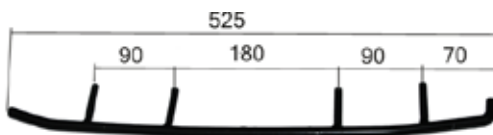

MM139



31-04

Yamaha, smal skida m.fl 2007

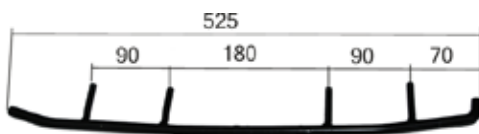

MM139



31-04

CTRL skida Lynx



**MM186
MM243**



Malli: MXZ 583

Vuosi: 1996 Skidoo

Moottori Rotax 583 96- Teho kW

09-772	mäntä, std
09-772-01	mäntä, 0,25 ylikoko
09-772-02	mäntä, 0,50 ylikoko
09-772-03	mäntä, 0,75 ylikoko
09-772-04	mäntä, 1,00 ylikoko
35-505	männäntäpin laakeri
710-214	tiivistesarja, prof
09-167	kampiakselin tiiviste
09-165	kampiakselin tiiviste
09-16002	välitiiviste kampiakseli
35-6206NR	kampiakselin laakeri
35-6207NR	kampiakselin laakeri
35-6305	kampiakselin laakeri
01-158	käynnistimen jousi
01-154	käynn. korjaussarja



Omistaja: **Teo Lehtimäki**, myyty

Kuvassa **Tommi ja Lotta**

38

307 / 22

**04-9793, 04-9009,
04-9830, 04-9753**

Telamatto, leveys cm, pituus cm , puikot kpl



30-21	L=140 cm musta
30-621	L=140 cm grafiitti
30-210	L=163 cm musta
30-321	L=140 cm keltainen

OBS!

**Sådan sida och 2000 andra liknande om alla
märkerna finns på våran hemsida.**

www.teolehtimaki.fi/varaosaluettelot

3700-3800 r/min, kytkentäkierrosluku
7900-8000 r/min, max. kierrosluku

Voimansiirto / Teo Lehtimäki Oy

P50- korvaa alkuperäisen



15-19 (0019)
Kal: 7009
Jousi: 0451-1118
Jousi: 15-54
Shims: 5 + 1

Sähköosat

05-B8 sytytystulppa
01-14342 CDI yksikkö
01-15416 tasasuuntaaja, E-mallit
01-15415 jännitteensäädin
01-14355 puola

Sukset

Peltisuksi

32-99 Suksimuovi
33-20 CTRL levike 180 mm
MM142 Kovametalli

Muut osat / Teo Lehtimäki Oy

**Dessa sidor
uppdateras
kontinuerligt**

04-6370

60 x 372 cm B = 74 st
Nordik 600 SLE

Nyhet



5

Innehållsföteckning

- 5- 9 **Finska mattor**
- 10-16 **Camoplast mattor**
- 17-20 **Förlängnings satser, mattskoning**

- 20-21 **Glidskenor**
- 23-25 **Kuggjul, boggiehjul**
- 25-26 **Fjäder**
- 27 **Kullager**
- 28 **Axlar, Syncro, Dragkrok**

- 29-32 **Skidbelag**
- 33-37 **Styrstål**
- 38-44 **Variatorer**
- 45-48 **Ramlager**
- 49 **Förgasargummi**
- 50-51 **Packningsatser**
- 52-57 **Kolvar, Kolvbultar,**
- 58 **Bränsle pumpar**
- 59-60 **Bromsbelägg, transmissiondrev**

- 61 **Vindrutor**
- 62-65 **CDI boxar, Tändspolar,**



Bredd 38 cm

A = 50 mm



6

Lynx, Winha, Skidoo, Nordik 300, R, 377R

04-3315	38 x 315 cm	B = 63 st
04-3333	38 x 330 cm	B = 66 st
04-3357	38 x 353 cm, Elan	B = 70 st
04-3392	38 x 392 cm	B = 78 st

Ockelbo

Lynx 320 ja 330 modeller

04-3375	38 x 375 cm	B = 75 st
04-3377	38 x 385 cm	B = 77 st

Om måttet **A** är 70 mm, med att byta hjul kan mattan monteras



Kuggjul för 27 mm
hexa axel
37-04



Kuggjul /
Vändhjul
37-03



Vändhjul
20-5287

Bredd 50 cm

A = 50 mm



7

Lynx

Winha

04-5330

50 x 330 cm

B = 66 st

04-5370

50 x 372 cm

B = 74 st

04-5392

50 x 392 cm

B = 78 st

Om måttet **A** är 70 mm, med att byta hjul kan mattan monteras



Trapper



Nordik (ej hjulbyte)



04-5372

50 x 372 cm

B = 74 st

04-5382

50 x 382 cm

B = 76 st

Bredd 60 cm



- | | | |
|----------------|-------------|--|
| 04-6340 | 60 x 340 cm | B = 67 st
Lynx Finlandia, Winha 60 |
| 04-6372 | 60 x 372 cm | B = 74 st
Lynx 635, Ockelbo 6000,
Trapper 6000 |
| 04-6380 | 60 x 382 cm | B = 76 st
Lynx 650 S Glidboggie |
| 04-6390 | 60 x 392 cm | B = 78 st
Lynx 6000/650 |

Ockelbo 600



04-6000 **HSB 54**
enkeldrift

04-6330 60 x 330 cm B = 66 st
Aktiv Teddy **Bredd 60 cm**



Bredd 50 cm

04-9002
50 x 396 cm 32 mm

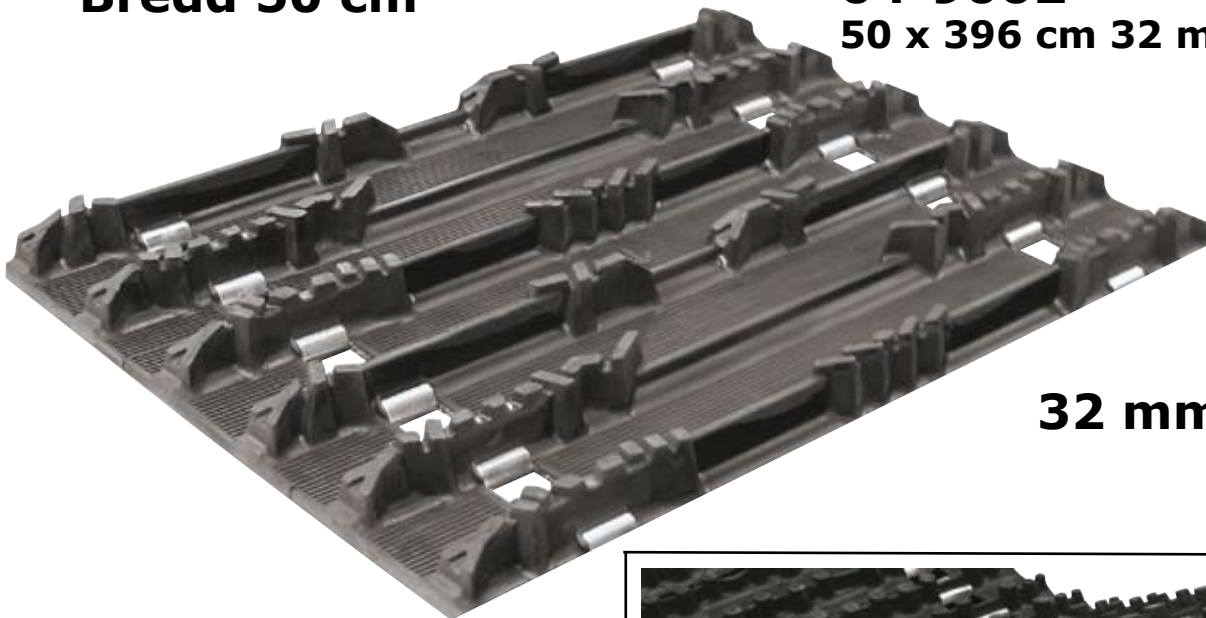

32 mm

**Bearcat, Scandik WT.
Lynx, Polaris.
Yamaha Viking**

Ice Tech 04-9008
50 x 396 cm 32 mm

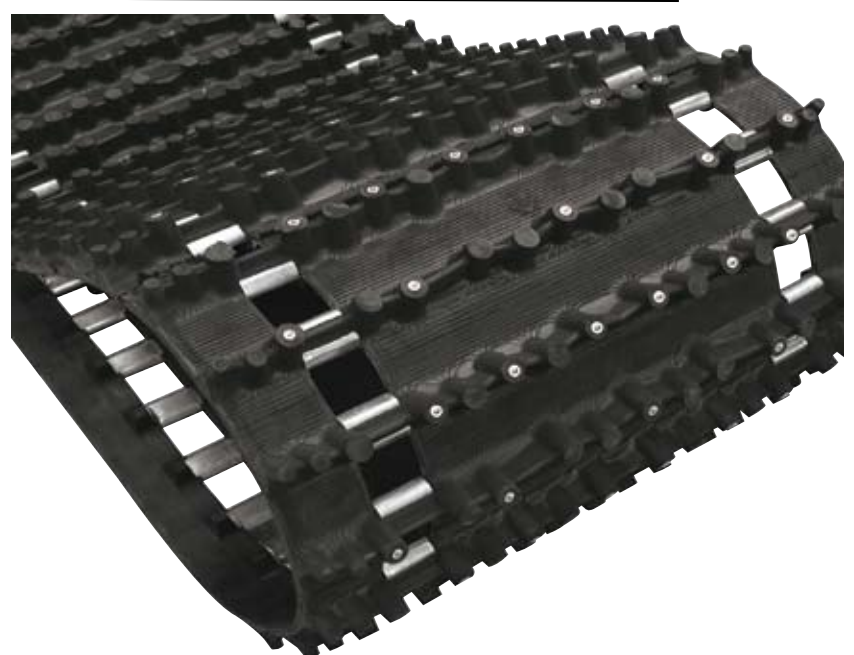

Challenger 25 mm



04-9793 38 x 307 cm 2/1
04-9794 38 x 345 cm 2/1

TRACtion Control System



04-9955H144
38 x 307 cm

Durasport 25 mm

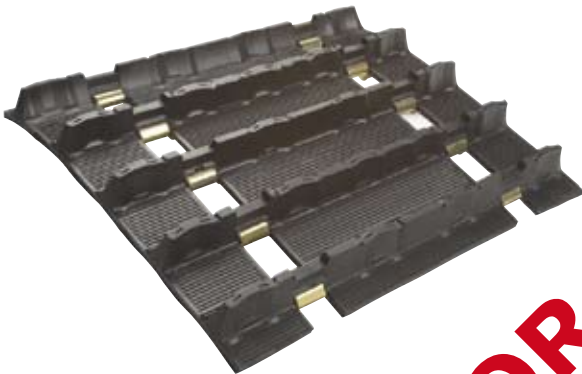

04-9753 38 x 307 cm fc
04-9863 38 x 345 cm fc

Hack Saw 25 mm

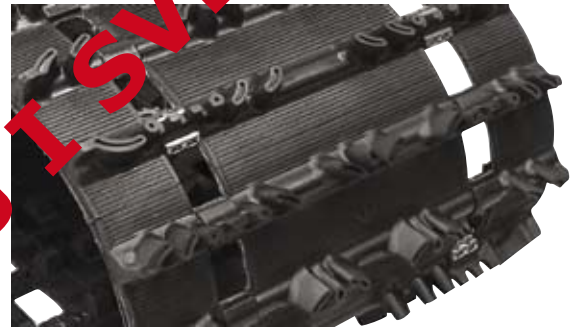

04-9009 38 x 307 cm fc
04-9010 38 x 345 cm fc

Ice Attack 25 mm



04-9028 38 x 307 cm fc
04-9029 38 x 345 cm fc

Challenger 25 mm

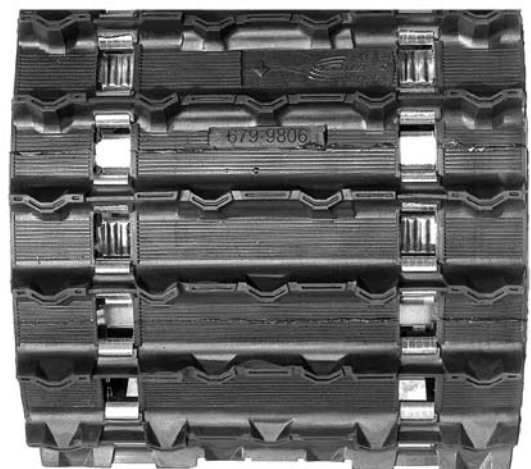

04-9806 38 x 396 cm fc

DESSA SIDOR EJT SVERIGE!!!

Special mattor

Yamaha



04-9033 36 x 307 cm
04-9034 36 x 345 cm
04-9044 36 x 365 cm

38 mm



Arctic Cat

25 mm

04-9960 34,3 x 325 cm

Skidoo



19 mm

Tundra, Alpine II, Scandik
04-9011 38 x 353 cm

Elan, Safari

04-9755 38 x 290 cm
Hjulboggie

04-9756 38 x 290 cm
glidboggie



32 mm

Rip Saw

- 04-9921 38 x 307 cm 3p
- 04-9040 38 x 325 cm 3p
- 04-9922 38 x 345 cm 2/1
- 04-9006 38 x 365 cm 3p
- 04-9007 38 x 384 cm 3p
- 04-9925 38 x 403 cm 3p

04-9001 34,3 x 325 cm

04-9021 41 x 346 cm fc



Ice Ripper
delning 2,86"

Ice Ripper, delning 2,52"

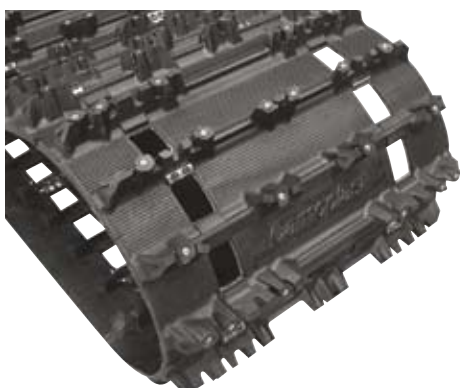

- 04-9993 38 x 307 cm
- 04-9000 38 x 345 cm

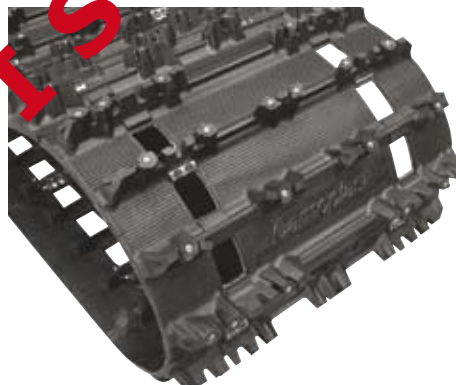

2,86"

- 04-9041 38 x 305 cm fc
- 04-9042 38 x 348 cm fc

Predator



- 04-9818 38 x 307 cm 2/1
- 04-9828 38 x 307 cm, mjuk
- 04-9819 38 x 345 cm 2/1

Full Block

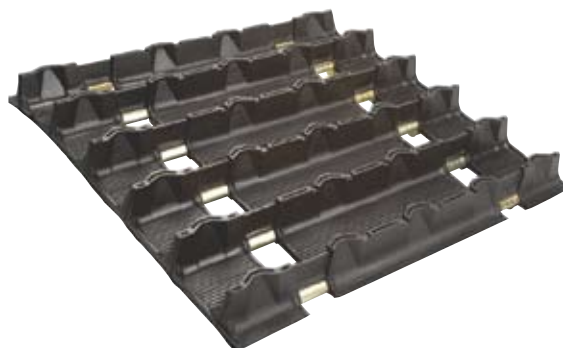

- 04-9792 38 x 307 cm fc
- 04-9781 38 x 345 cm fc

Intense



38 mm

- 04-9803** 38 x 307 cm 3p
- 04-9800** 38 x 345 cm fc
- 04-9930** 38 x 307 cm fc



Sokosti

3p

- 04-9003** 38 x 365 cm
- 04-9004** 38 x 384 cm
- 04-9005** 38 x 403 cm

Rip Saw 38 mm



- 04-9998** 38 x 307 cm 3p
- 04-9045** 38 x 325 cm 3p
- 04-9013** 38 x 345 cm 3p

CHASSIE: REV-XP

Delning 2,86"

full clip

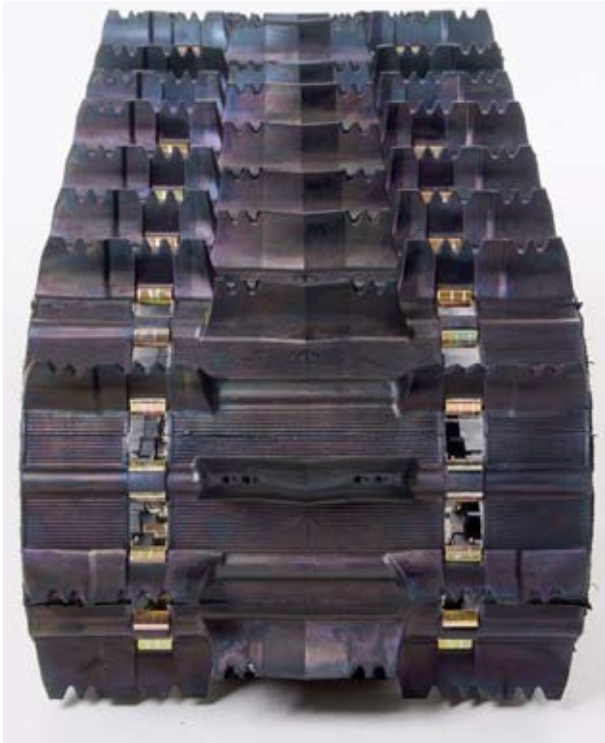

04-9069 40 x 305 cm x 44 mm
(16" x 120" x 1,75")

04-9070 40 x 348 cm x 44 mm
(16" x 137" x 1,75")

04-9075 38 x 305 cm x 38 mm
(15" x 120" x 1,5") Rip Saw

04-9076 38 x 348 cm x 38 mm
(15" x 137" x 1,5") Rip Saw

Hox. Hox. Hox. Hox. Hox. Hox.

Alla Rev-XP chassien är så breda
att man kan använda 41cm, 16"
bredda mattan.

39-18 Kuggjul
8-kuggar.



Sidan 25

delning 2,86"

CHASSIE: REV

Delning 2,52"

full clip



04-9071 38 x 307 cm 44 mm (15" x 121" x 1,75")

04-9072 38 x 325 cm 44 mm (15" x 128" x 1,75")

04-9073 38 x 345 cm 44 mm (15" x 136" x 1,75")

04-9074 38 x 365 cm 44 mm (15" x 144" x 1,75")

Maverick

Next generation Mountain Track designed to provide outstanding performance in deep bottomless powder, while maintaining transit capability on hard pack.

NEW



3"

Top portion of profile designed to bend, compacting snow versus "cutting" and trenching, providing optimal performance in powder.



Rigid columns, "fingers" strategically positioned at the ends of profiles provides optimum performance in hard packed snow.



57 mm

04-9025

38 x 388 cm 57 mm

delning 3"

full clip

04-9030

41 x 411 cm 57 mm

delning 3"

full clip

04-9031

38 x 411 cm 57 mm

delning 3"

full clip

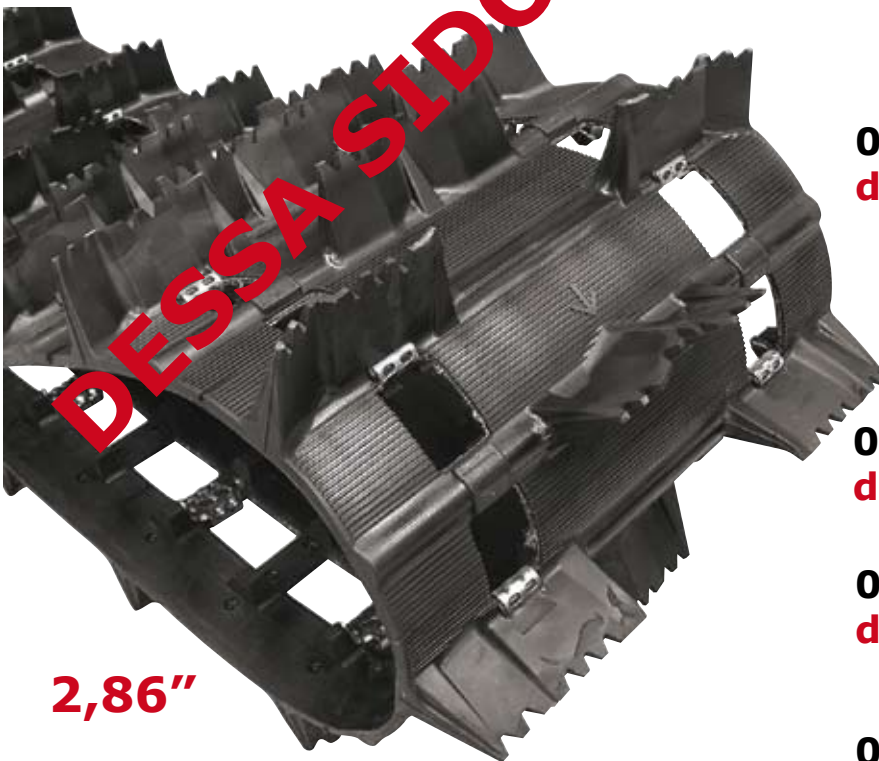

2,86"

63 mm

04-9942 38 x 365 cm

delning 3" full clip

57 mm

04-9064 41 x 371 cm
delning 2,86" full clip

04-9065 41 x 391 cm
delning 2,86" full clip

04-9066 41 x 414 cm
delning 2,86" full clip

Kolla tillgänglighet!!

Challenger

51 mm

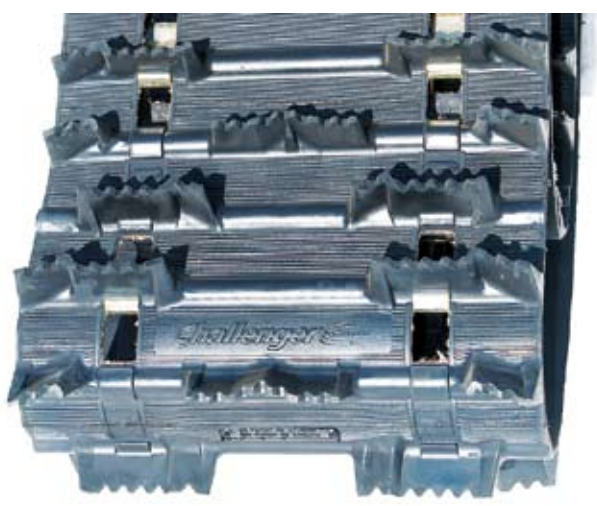

- 04-9798 38 x 307 cm fc
- 04-9797 38 x 345 cm fc
- 04-9875 38 x 365 cm fc
- 04-9876 38 x 384 cm fc
- 04-9808 38 x 396 cm fc

41 mm

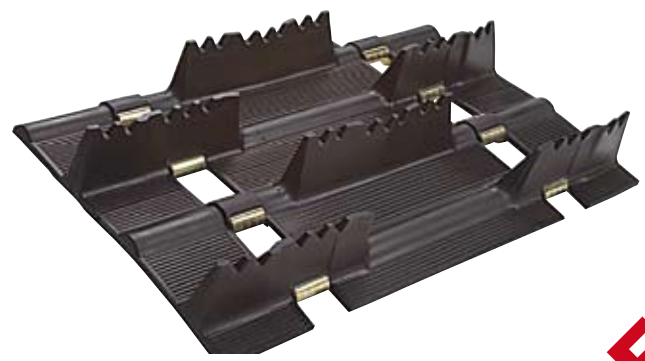

- 04-9933 41 x 345 cm fc

51 mm



- 04-9899 41 x 365 cm fc
- 04-9919 41 x 384 cm fc
- 04-9920 41 x 403 cm fc

57 mm



- 04-9978 38 x 403 cm fc

DESSA SIDOR EJT SVERIGE!

Förlängningsseter

04-3050
Universal 12 cm



04-3060
Yamaha 12 cm



04-3080
Yamaha 20 cm



04-3300
Lynx 20 cm

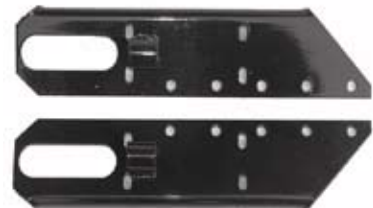

04-3040
Universal 25 mm axel
20 cm förlängning



04-3000



Flippen

Bilder:

På bilderna ser du en montering av en 384 cm matta.

Montera axeln så mycket åt vänster i bilden som möjligt, se bild. Då får du en perfekt och tillräckligt justering.



Aluminium profiler



04-3001

Chassie 400-420 mm
längd 400 mm

04-3003

Chassie 415-430 mm
längd 400 mm



04-3002

chassie 400-410 mm
längd 200 mm

Mattskoning

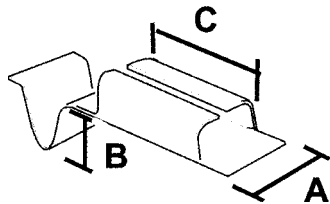

p/n	A	B	C
38-01	18	-	30
38-02	21	-	30
38-03	20	16	30
38-04	23	18	21
38-05	21	-	38
38-06	22	19	38
38-07	21	-	19
38-08	22	-	20
38-09	19	14	25
38-10	19	-	25
38-11	19	16	37



38-03

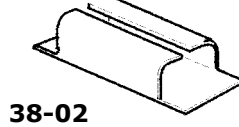
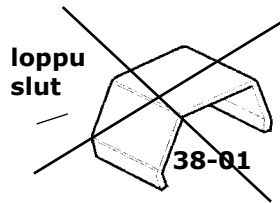

38-02

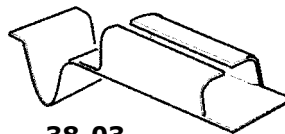

38-03

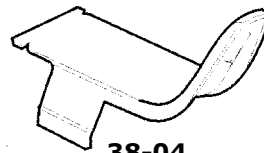

38-04

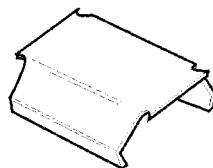

38-05

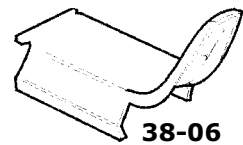

38-06

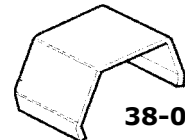

38-07

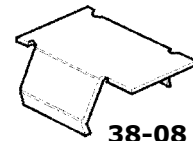

38-08

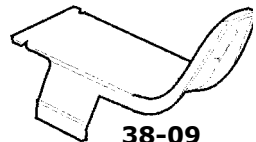

38-09



38-10

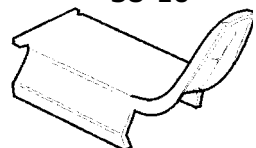

38-11

04-9925 + 04-3000 = 403 cm



365 cm



384 cm



Lynx 04-9953

38 x 325 cm



Original mattan 320
cm

**Tillräckligt justerings-
pel men förlänga hålet
ca. 5 mm.**



Glidskenor

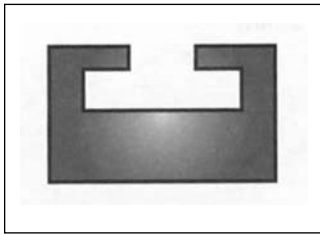

- 30-01** 140cm svart
- 30-601** 140 cm grafit
- 30-010** **163 cm** svart

Passar: Lynx- alla modeller
Ski-Doo, Trapper, Nordik-300,500,600

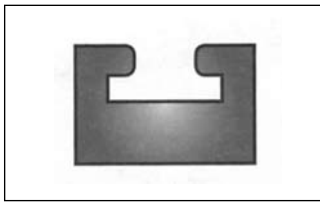

- 30-10** 140 cm svart
- 30-610** 140 cm grafit
- 30-410** 163 cm orange

Passar: Arctic Cat, alla modeller efter -78

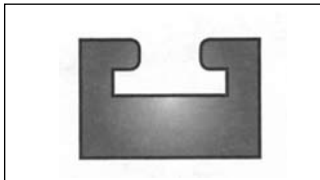

- 30-167** 167 cm svart

Passar: Arctic Cat, Super Jag

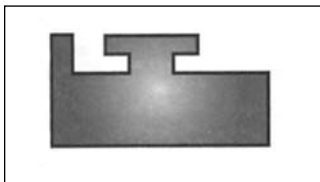

- 30-15** 140 cm svart
- 30-615** 140 cm grafit
- 30-150** **145 cm** svart

Passar: Polaris, alla modeller

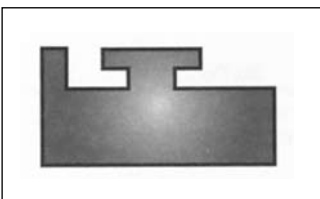

- 30-618** 140 cm grafit

Passar: Polaris- Storm, XCR, bredd profil



- 30-240** **163 cm** svart/black

Passar: Polaris 2003 mountain

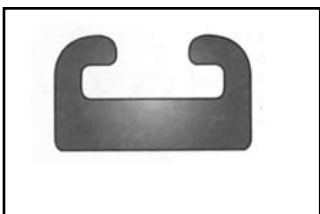

- 30-260** 140 cm grafit
- 30-360** 140 cm gul

Passar: Skidoo, stor profil. 2005-

Glidskenor

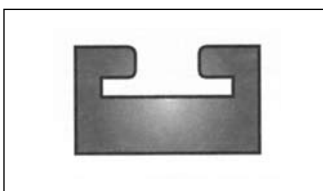

30-16 140 cm svart

30-616 140 cm grafit

Passar: Yamaha Viking, Exciter 87-90, Phaser 90

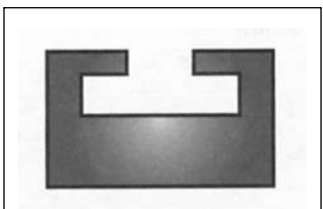

30-00 155cm vit

Obs. öppning större än 30-01 Ski-Doo

Passar: Nordik- 377 R, 540, 550

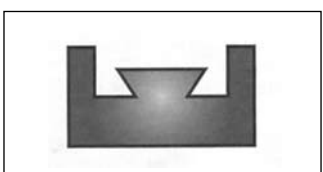

30-12 140 cm svart

30-312 140 cm pink

30-612 140 cm grafit

Passar: Yamaha- mfl. Phaser, Ovation, SRV, SS

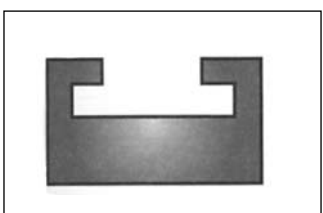

30-20 140 cm svart

30-620 140 cm grafit

30-200 **145 cm** svart

Passar/: Yamaha

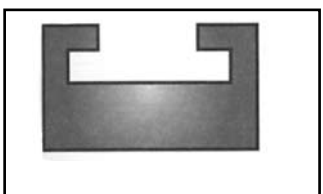

30-625 145 cm grafit

Passar: Yamaha 2006-

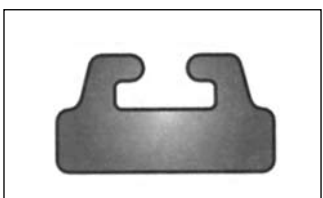

30-21 140 cm svart

30-621 140 cm grafit

30-210 **163 cm** svart

30-321 140 cm gul

Passar: Ski-Doo, ny profil

Lynx G-type

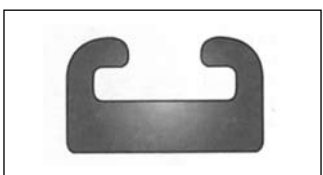

30-23 140 cm svart/

30-623 140 cm grafit

30-230 **167 cm** svart

Passar: Polaris 2000- profil

Kuggghjul / drivhjul



20-5287

20-5285 Bakre kuggghjul./ delning 2.00
9 kuggar, bredd 25 mm
Passar på: Ockelbo

20-5286 Bakre kuggghjul./ delning 2.00
9 kuggar, bredd 30 mm
Passar på: Ockelbo, Nordik, Trapper, Lynx



20-5287 Bakre kuggghjul./ delning 2.00
11 kuggar
Passar på: Nordik 300, Lynx 539 4211

20-5288 Bakre kuggghjul./ delning 2.00
10 kuggar
Passar på: Nordik 540, 550, PSS

20-5289

20-5289 Bakre kuggghjul./ delning 2.52
för invändigt drift Challenger 04-9806
Passar på: Lynx, Nordik



37-03

37-00 Drivhjul, 9 kuggar/bredd 22 mm



37-04

37-01 Drivhjul, 9 kuggar/bredd 30 mm

37-02 Drivhjul. 10 kuggar/bredd 30 mm



21-07N

37-03 Drivhjul 11 kuggar 430 0103

37-04 Drivhjul, 11 kuggar, 6-kant drivaxel

37-06 Boggiehjul för metalflänsar



37-06

21-08AC Drivhjul, 8 kuggar, 24 mm 6-kant
21-08LY Drivhjul, 8 kuggar, 31 mm 6 kant

21-09PO Drivhjul, 9 kuggar, 24 mm 6-kant
21-09LY Drivhjul, 9 kuggar, 31 mm 6-kant



21-08AC

21-07K Drivhjul, 7 kuggar, 24 mm 6-kant
21-07G Drivhjul, 7 kuggar, 26 mm 6-kant

21-07N Drivaxel, 7 kuggar, 4-kantig drivaxel

Boggie hjul

20-117 4625 svart 6202-5/8
passar mfl. Polaris dia 117

20-108 4250 svart 6202-5/8
passar mfl. Ski-Doo 414 5759, Polaris dia 108

20-127 5000 svart 6202-5/8 lynx
passar mfl. Lynx 143 0701, Ockelbo dia 127

20-133 12993 svart 6004
passar mfl. Lynx 440 0410 dia 133



20-135 silver dia 135 6205
20-135F silver fullmoon 6205

20-5350 silver 6205 + 3/4
passar mfl. Polaris dia 135

20-5630 svart 6205
20-5630H silver 6205
20-5630G grön 6205
passar mfl. Arctic Cat dia 143



20-155 svart dia 155 6205
passar mfl. Ski-Doo, Nordik

20-180 silver dia 180 6205

20-190 svart dia 190 6205



20-165K gul dia 165

20-165S blå dia 165 6205

20-165P röd dia 165 6205



20-6380H silver dia 160 6205

20-6375S blå dia 160 6205

20-6375P röd dia 160 6205

20-130 svart dia 130 6004 yamaha

20-131 svart dia 180 6204 yamaha



Insats hylsor

20-34 hylsa 3/4 " par

20-58 hylsa 5/8 " par

Non Slip Kugghjul

39-08 Kugghjul 8-kuggar.
39-09 Kugghjul 9-kuggar.
39-10 Kugghjul 10-kuggar.



Delning 2,52"



20-178
178 mm
Kullager 6204 2RS



20-152 152 mm
Kullager 6205 2RS



20-162 162 mm
Kullager 6205 2RS

39-18 Kugghjul 8-kuggar.



39-27 Kugghjul 7-kuggar.
39-28 Kugghjul 8-kuggar.



Delning 2,86"
Delning 3,00"

Framfjäder

parvis

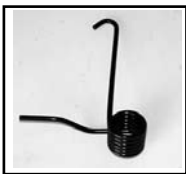

41-3281 8,0mm mm. Lynx 250,3900

41-3000 9,0mm mm. Lynx 5900



41-8797 10mm mm. Ranger King
538797, 538798

41-8796 9,0mm 538796, 538795



41-1530 9,0mm mm Lynx 5900,
krok och ring

40-4715 8,5mm Nordik 500, 540, 550, 600



40-CA 8,0mm mm. Karibo, Arctic Cat

Bakfjäder

parvis



40-AC 11,5 mm
Arctic Cat senaste modeller



40-POLA 11,5 mm
8 varv lindat
Polaris, Skidoo, Lynx



40-VI 12,0 mm
Yamaha Viking



40-PO 11,5 mm
9 varv lindat
Polaris från 1990



40-EDGE 11,0 mm
Polaris EDGE boggie



40-POL 11,5 mm
Polaris till 1989 med krok

Bakfjäder / standard

/ parvis



41-8805 Lynx Ranger mm.



41-4175 Lynx 3900 S



40-4721 Nordik 500-600



41-1531 Lynx



41-4277 Lynx 10,0 mm



41-4500 Lynx 9,0 mm



40-4716 Nordik

Fjädrarna på bilderna är högerlindade

Kullager



35-6201
35-6202
35-620258
35-6203
35-6204N
35-6303
35-6304
35-6205N
35-CB205
35-6004
35-6005
35-6006
35-6008



35-6205LU



35-SA205
35-6022
35-6228



35-UC205
35-UC205T



35-SB205
35-SB205T
35-3205

hål x ytterdiameter x bredd

12x32x10 koyo
 15x35x11 koyo
 15,875x35x11 rom.
 17x40x12 koyo
 20x47x14 koyo
 17x47x14 koyo
 20x52x15 koyo
 25x52x15 koyo
 25x52x15
 20x42x12 koyo
 25x47x12 koyo
 30x55x13 koyo
 40x68x15 koyo



25x52x15 NTN, Polaris kedjehus

25,4x52x15 excenter
 22x44x12 koyo, Yamaha drivaxel.
 28x58x16 koyo, Yamaha

25x52x17 koyo, Lynx drivaxel
 25,4x52x17 koyo, Lynx variatoraxel

25x52x15 koyo Lynx
 25,4x52x15 koyo Lynx
 Lynx växellåda, 2-rad
 25x52x21

Startfjäder



01-1560	Rotax	414 783 400
01-158	Rotax	420 939 115
01-2080	Arctic Cat Polaris Yamaha	3001-077 308-3185 8YO-15713-00-00
01-2083	Arctic Cat Polaris	3002-921 308-3495
01-206	Sachs	
01-207	Kohler	

Startklacksatser Rotax



01-153



01-154

Bakaxlar / Boggieaxlar



11-02	3450701	Lynx 250, 360
11-03	3501775	Lynx GLX, 5900, 650
11-04	3501911	Lynx GLX, 5900, 650
11-08	5492814	bakaxel Lynx 250
11-09	5493615	bakaxel Lynx 5900
11-10	5496216	bakaxel Lynx 360, 3900
11-11	05032390	bakaxel Nordik 500, 540
11-12	05032389	bakaxel Nordik 300, 377R

Variator axlar



11-20	5394111	Lynx 250S, 3900S
11-21	5398073	Lynx 360S, Ranger
11-22	539990	Fox -99
11-23	5146138	Fox 00-
11-25	875138073	Syncro

Syncro drevsats



43-65	1992 fr.o.m
nedre, bredd	z=64 8751-55048
mellan, vänster	z=33 8751-47643
mellan, höger	z=33 8751-47644
43-64	1992 fr.o.m
nedre, bredd	z=64 8751-55048
mellan, vänster	z=31 8751-47202
mellan, höger	z=31 8751-47203

Dragkrok



12-01



12-02 Ski-doo



12-03 Polaris



12-04 Ski-Doo

Extra breda belag design model

31-01	Bredd	250 mm	8 mm
31-02	Bredd	200 mm	8 mm
31-03	Bredd	230 mm	8 mm
31-00	Alpine II		8 mm
31-04	Bredd	195 mm	8 mm

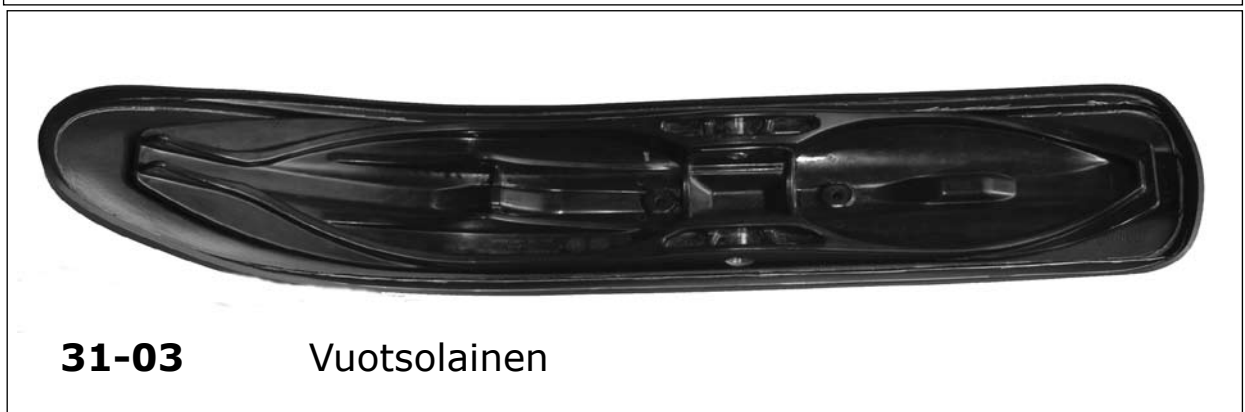

Passar utmärkt också på andra skidor (till exempel Arctic Cat)

31-04

**Vuotsolainen för Pilot/ Polaris skida
design skyddad / Yamahan skida
bredd 195 mm, 8 mm**



**Kan använda 1, 2,
eller 3 styrstål, men
en är tillräckligt**



**31-03L / vänster
31-03R / höger**

230 mm
230 mm

Vuotsolainen för pilot skida
Vuotsolainen för pilot skida



31-04 Vuotsolainen för pilot skida

31-04



33-50

33-50 Smal Pilot skida



Skidbelag för plastskidor



33-10 Arctic Cat



33-30 Katamaran skidan



33-40 Polaris



33-60 Skidoo / Lynx flex



**33-20 CTRL skida,
ej förborrat, passar på andra mod.**



33-50 Pilot, smal model



33-70 Skidoo 1996-



33-80 Yamaha SRX 1998-



**33-90 Yamaha 2000 / Skidoo / Lynx
passar till många andra modeller**



**33-99 Yamaha RX-1
text 33-99 mellan bakre hål och
text 33-90 YA, liten, liten text.**

**31-06 Bukplast
6 x 800 x 1000 mm**

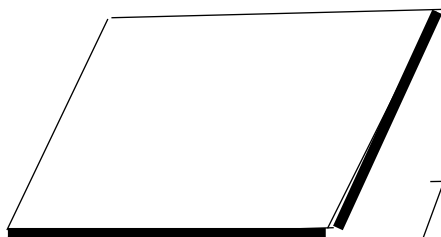

31-00 Alpine II



Titta plastbelag på vårans hemsida.

www.teolehtimaki.fi

Plast yta

31-07

8 x 150 x 3000

31-08

8 x 150 x 2000

Skidbelag 8 mm HPDE.

 <p>32-01 Arctic Cat</p>	 <p>32-06 Arctic Cat</p>
 <p>32-00 Ockelbo</p>	 <p>32-11 Trapper, Nordik</p>
 <p>32-99 Safari, Scandic 380</p>	 <p>32-21B Formula, Snowexpert</p>



Med den här skidan passar vanligt styrstål **MM277** och Coromant **MM147 33-90** passar på den här smala skidan utmärkt.

 <p>32-61 Lynx</p>	 <p>32-41 Polaris 1993-</p>
 <p>32-51 Polaris -92, Ockelbo</p>	 <p>32-81 Yamaha Viking</p>
 <p>32-88 Yamaha Phaser 98-</p>	 <p>32-91 Yamaha V-max</p>

Styrstål

AKTIV

Alaska	1986
Panther	1984-86
Karibo	1984-

ARCTIC CAT

El Tigre	1980-84
Jag	1980-91
Pantera	1980-85
Panther	1980-89
Super Jag	1987-92
Trail Cat	1980-81

Cheetah Tour	1987-91
Coucar	1987-91
El Tigre	1987-90
Jag AFS	1989-91
Manx	1991
Pantera	1987-90
Panther	1990-91
Wild Cat 650	1988-90

Ext Special	1992
Ext 580,Z	1993-94
Jag Special,Z	1992
Prowler Spec.	1992-94
Wild Cat 700 EFI	1992-94
ZR 440	1993-95
ZR 580,700	1993-95
Thunder Cat	1996

Bear Cat 340,440	1995-99
Cheetah Tour	1992-94
Cougar	1992-97
Ext, EFI	1992-93
Jag AFS DL	1992-93
Manx	1992-93
Pantera	1992-97
Panther	1992-93
Prowler	1991-96
Prowler 2-UP	1992-94
Puma	1991-97
Thunder Cat	1993-95
Wild Cat EFI	1992

El Tigre	1985-86
Cougar	1985-86
Cheetah	1986
Pantera	1986

Plastskida	1996-
------------	-------

järn

coromant

MM203

MM169.

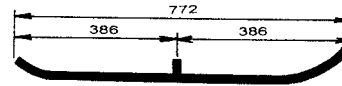

MM203

MM169.

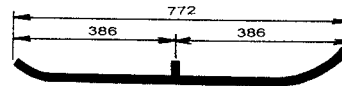

MM205

MM170



MM260

MM133.



MM210

MM173.



MM261

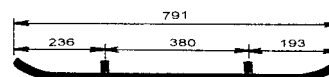

MM262

MM157

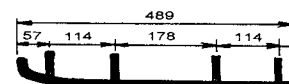

järn

coromant

LYNX

Forest Fox	1999-	MM242	
GL360, 250	1991-93	MM189	
GL 2300	1990		
GL 3300	1989-90	GLX 5900, LTS	1991-93
GL 3900, LTS	1991-92	GL Sport, LTS	1991-92
GLS 3900	1989-90	Ranger	1993

GL 250. 2505	1986-89		
GL 3900	1983-88	MM230	
GL 5900	1983-90		
535, 650	1983-87		
640	1988		

GLS 3300	1986-89		
GLS 3500 F/C	1990-93	MM240	
GLS 3600 L/C, 3800 Rave	1990-91		
Cobra	1992-93		
Cobra Touring, Rave	1993		
Cobra Racing, Enduro Ultra	1993		

230, 250, 650	1989-93	MM241	
---------------	---------	-------	--

G-type Rave Enduro 600	1997-99	MM265	
---------------------------	---------	-------	--

G-type Racing Sport XR 98	1998-		
------------------------------	-------	--	--

G-type Enduro 500	1997-99		
----------------------	---------	--	--

Ranger kort stålskida	2000-	MM250	
--------------------------	-------	-------	--

FLEX plastskida	2000-	MM279	
-----------------	-------	-------	--

Plastskida	2003-	MM277	
------------	-------	-------	--

ADJ skida	2003-	MM243	
-----------	-------	-------	--

SKI DOO

Citation 1980-91
 Elan 1971

järn
 MM211

coromant

MM174

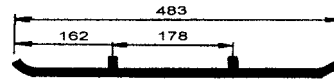

Safari Cheyenne 1989-91
 Alpine II 1991-95

MM215

MM176

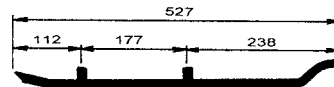

Blizzard 1978-84
 Everest 1974-83
 Nordik 1981-83
 Olympique 1976-79
 Skandic 277, 377 1982-85
 TNT 1973-78

MM275

MM145

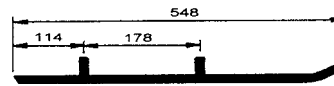

Formula Mach I 1989-94
 Formula MX, XTC 1985-95
 Formula Plus, XTC 1985-93
 Formula SS 1995-96
 Formula ST, STX 1994-96
 Grand Touring 470 1995
 Safari DL, 503 Rally 1993-94
 Safari GLX, LCE, L 1990-94
 Skandic II 377, 503 1992-94

MM216

MM163

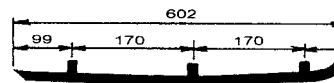

Formula SP DL 1985-86
 Safari 377, 447, 503 1984-88
 Safari, Saga, Scout 1989-92
 Skandic 377, 503 1986-87
 Tundra 1985-97

MM229

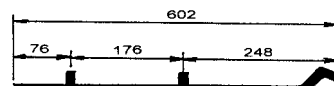

Formula III 1985-96
 Formula Mach Z 1985-96
 Formula MXZ 1993-95
 Formula Z 1994-96
 G-Touring 583, 670 1993-96
 Summit 1994-96

MM143

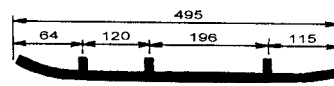

Formula 500, DL 1996-99
 Formula 583 1996-99
 Formula S, SL, SLS 1995-99
 G-Touring 500 1996
 Scandic 380, 500 1995-

MM250

MM193



MXZ 440, 583, 670 1996-99

MM142

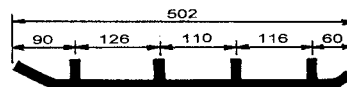

Formula 583 1998
 Formula III 600, 700 1997-99
 Formula Mach I, Z 1997-99
 Formula Z 1997-99
 G-Touring 583, 670 1997-99
 Summit 1997-99

MM141

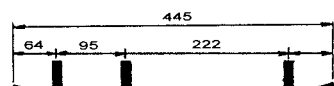

Plastskida FLEX 1997-

MM279

MM146

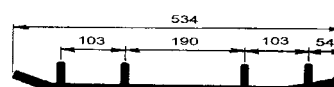

Plastskida, ihålig 2003-
 Skandic 380-550 2003-

MM277

MM147

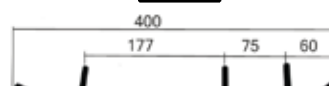

järn

coromant

POLARIS

All mod.	1971-82	MM208
Indy 400	1984-85	
Indy 600	1983-85	
Indy Trail	1983-85	
Longtrac	1983-85	
Indy Sport	1983	
SS	1983-85	
Star, LT	1983-85	



Indy 400	1986-87	
Indy 600	1986-87	MM 209
Indy Trail	1986-87	
Indy Longtrack	1986-87	
Indy Sprint	1986-87	
SS	1986	
Star, Startrack	1986-87	

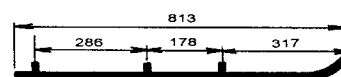

MM177

Indy Sport	1987	
Alla modeller/All mod.	1988-98	MM206
Alla med stålskida/	1998-99	



MM159

Plastic skis / plastskida

Indy RMK 700	1997-	
Indy XC 440	1997-	MM270
Indy XCR 600	1997-	
Indy Storm	1997-	
Indy Ultra	1997-	

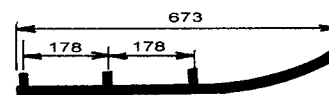

MM149

OCKELBO		MM207
All mod.	-1986	



MM160

All mod.	1987-	MM228
----------	-------	-------

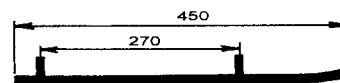

MM162

NORDIK

Nordik 300-377		
Nordik 500-600		MM215
Nordik 540-600 SL		

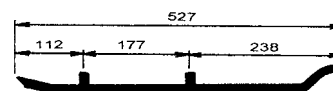

MM176

SLP skida		MM290
------------------	--	-------



MM190

Pilotti skida/ Skidoo		MM274
------------------------------	--	-------



MM144

YAMAHA

BR 250	1982-94
ET 250, 300, 340	1977-84
SR 540	1980-84
SRX 440	1976-80

ET 340	1985-88
--------	---------

Exiter 570	1987-90
SR 540, V-MAX 540	1987-91

BR 250 T, TS	1984-98
ET 340 T,TR	1981-88
ET 400 T, TR	1989-91
EX 340, 440	1977-81

CS 340	1990-99
Exiter II 570, SX	1991-93
Phazer II, E, ST	1984-99
SR 540	1985-86
V-Max 540	1983-86
Viking II 540	1988-92
XLV 540	1985-91

ET 410 TR	1992-99
Viking II 540 E	1993-99
Venture 480	1991-99

V-Max-4	1992-94
Venture 500,600,700	1995-96
V-Max 500, 600, 700	1994-96
V-Max 800	1995-97

V-max 500, 600, 700	1997-99
Venture 500,600,700	1997-99

SRX 600, 700	1998-
--------------	-------

RX, RX-1	2002-
----------	-------

järn

coromant

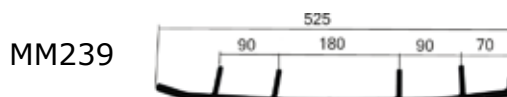
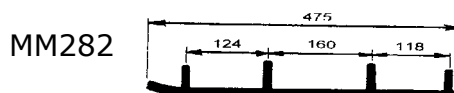
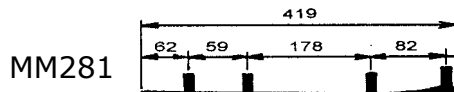
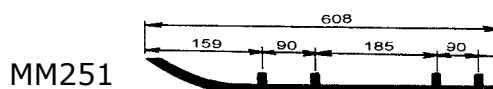
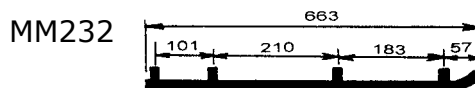
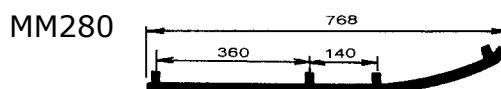
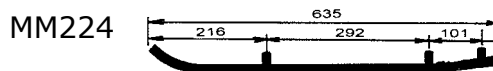
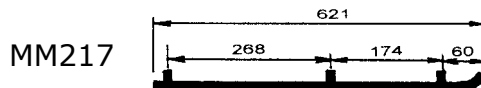
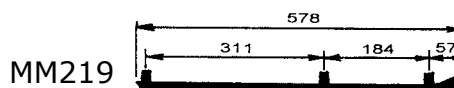

MM138

MM164

MM137

MM166

MM175

MM194

MM136

MM135

MM139



Servicefri variator till stora vätskekylda maskiner. Den är mycket driftsäker och innehåller inga slitande delar. Man kan montera original startkrans. Variatorn levereras färdigkalibrerat. Har testats av en finsk snöskotermagasinet med jätte fin resultat. Kan rekommenderas för alla.

Alla kalibreringar hittar du på våran hemsida:

www.teolehtimaki.fi/varaosaluettelot

Hemsidan uppdateras kontinuerligt!

Skidoo & Lynx modeller

Rotax 699 3-cyl.

Rotax 693 2-cyl

Rotax 670 RAVE

Rotax 593 RAVE

Rotax 594 HO

Rotax 593 HO SDI

Rotax 493 RAVE

Rotax 494 RAVE

Rotax 453 RAVE

Rotax 4-tec V-810 med dämpare

Artikelnummer:

**15-81 Rotax modeller, stor kona
alla med dämpare**

Yamaha modeller

Yamaha 750 743 cc 92-94

Yamaha 700 698 cc 96-02

Yamaha 700 696 cc 97-01

Yamaha 600 598 cc 94-99

Yamaha 600 593 cc 99-02

Yamaha 500 494 cc 94-96

Yamaha 500 494 cc 97-01

Alla 4-takt motorer

4-takt 998 cc RX1 2003-

4-t. 1049 cc. 3-cyl. 130 hp

4-takt. 973 cc. 3-cyl. 120 hp

4-t. 499 cc. 2-cyl. 80 hp

Artikelnummer:

**15-83 Yamaha modeller, normal kona
alla med dämpare**

Polaris

700cc SDI / 700 HO

599cc HO SDI

593cc

599cc SDI

544cc NiCaSil

Också alla andra 488-700 cc

750cc DOHC 4-stroke

750cc EFI 4-stroke

Artikelnummer:

15-84 Polaris modeller, lång kona, passar till Fuji.
Man kan montera original startkrans
alla med dämpare

Polaris konor:

vänster, Fuji motor, ca. 28 mm lång
höger, USA motor, ca .33 mm lång

Variator 15-84 passar till alla Polaris modeller, också till Fuji. Konans vinkel är likadan men längre

OBS!! Variatorer som är färdig bestyckad till Fuji passar inte till USA motorer.



Arctic Cat

698 3D 2-cyl. 140 hp 31 mm

599 3D 2-cyl. 114 hp 31 mm

658 cdi 3-cyl. 110 hp 4-takt, 31 mm

594 APV 3-cyl. 120 hp

700 2-cyl. 115 hp

599 APV 2-cyl. 110 hp

580 2-cyl. 96 hp

565 2-cyl. 70 hp

497 APV 2-cyl. 97 hp

499 3D 2-cyl. 105 hp

499 3D 2-cyl. 80 hp

660 CDI 3-cyl. 53 hp 4-takt

698 EFI 3-cyl. 45 hp 4-takt

under 700 cc motorer, kan monteras

Artikelnummer:

15-85 Arctic Cat modeller, gammal kona, generell
15-86 Arctic Cat, Stor kona fr.o.m 2003
alla med dämpare

P50 Variator

Numret är blått



Alla kalibreringar hittar du på våran hemsida:

www.teolehtimaki.fi/varaosaluettelot

Hemsidan uppdateras kontinuerligt!

Nummer	S4B	P50 nummer	CVTech	PTO	rem	x	nummer
15-01	6513B	0403-0001		3,65	31,2		15-02
15-02	5913B	0403-0002		2,50	31,7		15-02
15-03		0403-0003	15-0147C	8,77	34,8	8	15-03
15-04		0403-0004	15-0148C	8,77	34,8	8	15-04
15-05	0513B	0403-0005		11,5	33,3	6	15-05
15-06	8113B	0403-0006	15-0149C	6	34,9		15-06
15-07	5413B	0403-0007		7,5	34,9		15-06
15-09	9513B	0403-0009		11,5	34,9	6	15-09
15-10	9713B	0403-0010		5	33,3		15-10
15-11	9213B	0403-0011	15-0151C	1,5	34,9		15-11
15-18	9113B	0403-0018	fläns	4,99	34,9		15-18
15-19	9613B	0403-0019		8,58	34,9	6	15-19
15-20		0403-0020		8,77	34,8	8	15-03
15-21	9313B	0403-0021	fläns	0,06	34,9		15-21
15-22	3113B	0403-0022	fläns	0,06	32,7		15-22

X = startkrans skruv, 6 mm eller 8 mm



19-100



19-120



19-170 skruv
19-171 polaris skruv
19-140 låsbricka
17-112 mutter
18-160 bricka



19-050



16-08



17-040 Kåpa



19-030



16-07

P50 fjädrar

Nummer	CVTech	N min / 72 mm	N max / 45 mm	längd mm	A. Dia mm	Hox.
15-52	0151-0002	618 / 637	1050 / 1115	110 / 108	5,26 / 5,50	+ 1
15-51	0151-0003	730 / 730	987 / 1056	158 / 132	4,88 / 5,50	+ 1
15-55	0151-0004	728 / 708	1110 / 1056	134 / 127	5,26 / 5,50	
15-53	0151-0006	500 / 499	1070 / 1142	095 / 93	5,71 / 6,00	
15-54	0451-1118	500 / 501	700 / 832	148 / 114	4,50 / 5,50	+ 1
15-55	0451-1129	700 / 708	1100 / 1056	123 / 127	5,26 / 5,50	
15-56	0451-1137	595 / 604	852 / 929	135 / 122	4,88 / 5,50	+ 1

42

Blåa fjäderns fjäderstandard är något större på maximal varvtalet än CVTech fjäderns. Kalibrering kan ändras genom att lägga till en pricka för varje viktkloss. Kom i håg: en bricka motsvarar ungefär 100 varv /min. Om koppling varvantalet avsevärt skiljer för det, vad man har angett för motorn, granska alltid sekundärvariatorens fjäderns justering samt linjering av variatoren. Motorn är exakt så bra som kalibrering av variatoren är.

ALT fjädrar

Nummer	CVTech	längd m.fl	min. kg	max. kg
19-12	X-5243212	70	11	171
19-02	X-5243300	76	43	182
19-01	X-5243302	79	53	192
19-03	X-5243304	83	69	209
19-04	X-5243306	86	85	211
19-05	X-5243308	89	94	213
19-06	X-5243310	92	104	216
19-07	X-5218212	70	7	114
19-08	X-5218214	73	19	121
16-20	X-5218300	76	30	127
19-09	X-5218302	79	39	132
19-11	X-5218312	95	77	152
19-13	X-5218304		39	120

Delar till sekundärvariator



14-06



14-10

ALT-Variator



15-1213A



15-0513A



15-2913A



15-3113A



15-1713A

Arctic Cat	års modell	prod.	fjäder	prickor	vikt/gr
alla modeller	1970-80	1213	fråga	fråga	
Jag 4000	1981	1213	3	10	
Pantera 5000	1977-81	1213	3	12	
Panther 4000	1977-81	1213	3	9	
El Tigre 5000	1978-80	1213	3	12	
Trail Cat 4000	1980-81	1213	3	10	
Ski-Doo					
Alpine640	1969-75	0913	3		150
Alpine640	1975-82	0613	3		150
Citation 4500/SS	1980-83	0513	1	9	
Citation LS/E	1985-91	3913	1	12	
Elan 250/247cc	1971-96	1013	1	12	
Elan 248-294 cc	1973-79	1013	1	4	
Elite 464 cc	1975-79	0513	1	12	
Everest TNT	1975-79	0513	1	4	
Everest 444/464	1978-83	0513	1	12	
Everest 500	1980-83	0513	1	9	
Olympic mod	1969-75	1013	fråga	fråga	fråga
Skandic 277	1983	3913	2	6	
Scandic 377 / R	1982-87	0513	1	9	
Tundra LT / LTS	1985-92	3913	1	12	
Skidoo modeller	1965-80	fråga	fråga	fråga	fråga
Polaris					
Polaris modeller	1970-80	2815	fråga	fråga	fråga
Star, L/T	1983-87	2815	1	4	
Yamaha					
BR 250	1982-84	2913	1	13	
BR 250 TS, T, LT	1984-01	3113	1	12	
ET 250	1977-81	1713	1	4	
ET 300	1979-84	2913	1	4	
ET 340E, T, TR	1978-88	2913	1	6	
ET 400T, TR	1989-91	2913	1	11	
EC 340 338 cc	1981-88	2913	1	6	
EC 540 535 cc	1979-82	2913	1	12	
EX 340 338 cc	1976-78	2913	1	6	
EX 440 433 cc	1976-81	2913	1	13	
Phazer 433 cc	1984-89	3113	1	13	
SRV 540	1984-91	3113	1	12	
SRX 440	1976-80	3113	1	13	
SS 440	1980-85	3113	4	13	
STX 340	1976-77	2913	1	6	
STX 440	1976-77	2913	1	13	
XLV 540	1985-90	3113	1	12	
Motoski					
Motoski	1973-80	fråga	fråga	fråga	fråga
Futura 400, E	1977-79	0513	3	8	
Futura 444, LC	1978-79	0513	3	7	
Futura 464, RV	1980-83	0513	3	10	
Futura 500	1980-83	0513	3	10	
Mirage 1.	1980-83	0513	2	10	

ALT-Variator



15-3913A



16-11



16-06



16-09



16-08



16-07



16-02



16-16



17-200

Lynx	års modell	prod.	fjäder	prickor	vikt/gr
L 320 295 cc	197?-80	1213A	1	9	
L 520 295 cc	197?-83	1213A	1		60
L 330 340 cc	197?-80	1213A	1	8	
L 535 440 cc	197?-79	1213A	1		60
L 635 440 cc	197?-79	1213A	1		90
GLX 503 cc	1981-82	1213A	1		60
GLX / 5900	1984-93	0513A	1		60
L 535 503 cc	1981-83	1213A	1		60
L 535 503 cc	1984-87	0513A	1		60
L 635 / XL	1981-83	1213A	1		90
GL 3300 377 cc	1982	0513A	2	12	
GL 3900 377 cc	1982-91	0513A	2	12	
L 650 503 cc	1982-92	0513A	1		90
L 250, S 253 cc	1985-91	0513A	2	6	
GL 3300 S 503 c	1984-89	0513A	1	7	
GL 3300 377 cc	1989-90	0513A	1	12	
Ockelbo					
Oc 300	1978-80	3113A	2	14	
Oc 600-1	1978-80	3113A	2	14	
Oc 600-2	1979-81	0513A	2		60
Oc 8000	1980-88	0513A	2		90
Oc 6000	1980-88	0513A	2		60
Oc Poro	1983-85	0513A	2	6	
Oc 4000	1982-83	0513A	2	7	
Oc 5000	1983-88	0513A	2		60
Oc 3500	1986-88	0513A	2	6	
Oc 4500	1986-88	0513A	2		60
Fighter	1988	0513A	2	10	
Trapper	Nordik				
Trapper 5000	1984-	0513A	1	10	
Trapper 6000	1984-	0513A	1		90
Nordik 300, R	1988-	3913A	1	10	
Aktiv					
Aktiv modeller	1976-82	1213A	fråga	fråga	fråga
Aktiv modeller	1983-	0513A	fråga	fråga	fråga
Terri 30					
Terri	1975-	0513A	5		

Fjäder

- 1= 19-01
- 2= 19-02
- 3= 19-03
- 4= 19-04
- 5= 19-05

Variator

- 0513A= 15-0513A
- 0613A= 15-0613A
- 0913A= 15-0913A
- 1013A= 15-1013A
- 1713A= 15-1713A
- 2913A= 15-2913A
- 3113A= 15-3113A
- 3913A= 15-3913A
- 5013A= 15-5013A Nyhet



fjäder

S4B-variator



15-0513B
15-3113B
15-6513B
15-9513B
15-9713B



18-130



18-030



18-100



17-050



17-051



18-060
18-090



18-120



17-090



16-07



16-08



18-086
18-102
18-108
18-114
18-121

fjäder 086 mm
fjäder 102 mm
fjäder 108 mm
fjäder 114 mm
fjäder 121 mm

18-170
18-171
18-140
17-112
18-160

skruv
Polarisskruv
låsbricka
mutter
bricka

18-200 avdragare M14x1,5 L-30
18-201 avdragare M14x1,5 L-120



Ski-Doo	års modell	S4B	CVtech	fjäder
SS 25	1984	0513B	15-05	fråga
Safari 377	1984-88	0513B	15-05	fråga
Safari L, LE	1990-92	0513B	15-05	fråga
Scout, Saga	1989-92	0513B	15-05	fråga
Tundra 2, LT	1993-97	9713B		fråga
Polaris				
Lite GT,Deluxe	1991-98	6513B	15-02	fråga
Sport GT	1991-92	6513B	15-02	fråga
Starlite, GT	1991-93	6513B	15-02	fråga
Sport touring	1993-96	6513B	15-02	fråga
Yamaha				
SR540	1981-87	3113B		fråga
Viking 540	1988-92	3113B		fråga
Exciter 570	1987-90	3113B		fråga
Viking 2 540 cc	1992-93	3113B		fråga
Lynx				
GLS 3300	1987-89	0513B	15-05	fråga
GLS 3500	1990-91	0513B	15-05	fråga
GLS 3600	1990-91	0513B	15-05	fråga
GLS 3800	1990-91	0513B	15-05	fråga
L 5900 503 cc	1983-93	0513B	15-05	fråga
L Forest Fox	1993-99	9513B		fråga

Sekundärvariator

14-00 KW-8-25-270 MVLT

-dia 25 mm axel

-dia 270 mm

m.fl. Ockelbo. Lynx, Trapper Max 1049 hihna

14-01 KW-22,2-250 NK

-dia 22,2 mm axel, kilspår 5 mm

-dia 250 mm

m.fl. Terri 30

14-03 5100-0172

-dia 22,2 mm axel

-6mm kilspår

-dia 250 mm



Lynx " plåt sekundär "

Instruktioner

När du har monterat i en ny variator eller reparerat den gamla, kolla alltid fjädern i sekundärvariatorn. Väldigt ofta är den för svag och fungerar inte som den ska. Den växlar för tidigt och motorn orkar inte. Därför lönar det sig att spänna den gamla fjädern eller montera dit en ny. Du bör också alltid rengöra delarna.

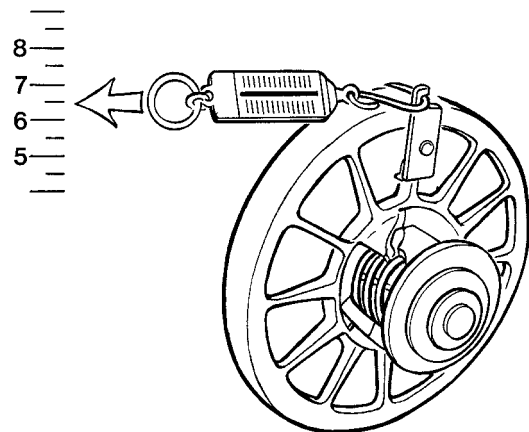

Linjering

Kolla med ett 12 mm tjockt järn eller en rak stång för linjering av variatorerna. Om det inte finns någon vridstopp eller begränsare i din skoter, som kan hindra motorn att vrida sig under drift, så måste måttet **Y** vara ca. 1,0-1,5 mm större än måttet **X**. Notera också att ny CV Tech, IBC är mindre i diameter och därför är manualens **Z** mått ej rätt.

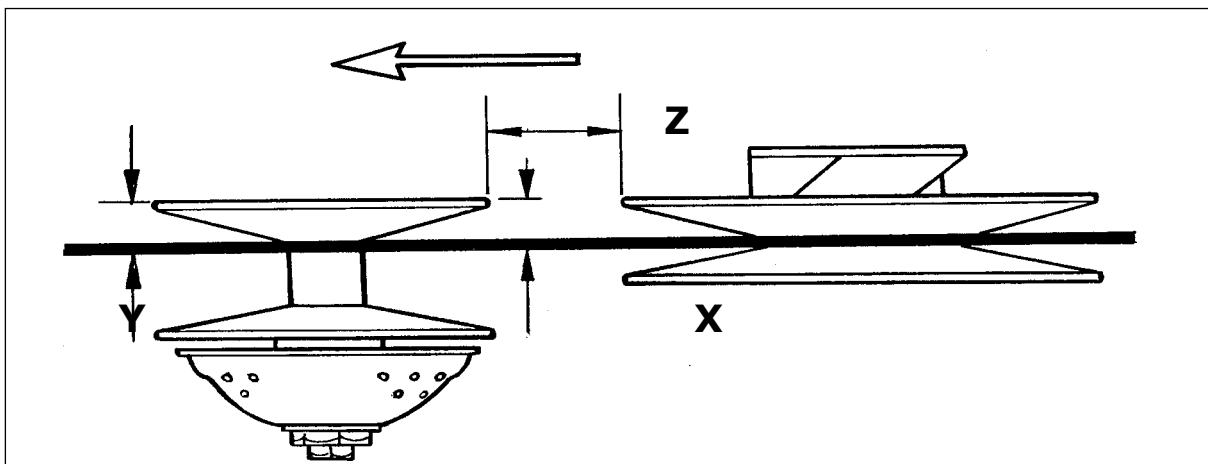

Arctic Cat Ramlager

2-CYL F/C	MGT	CENTER	PTO
340 F/C inj.	DG2555	DG2555	83519 x 83519
440 F/C 1980-97	83519	83519 x 83519-D	83519 x 83519
440 F/C 1988-00	83519	83519 x 83519-D	83519 x 83519
500 F/C	83519 x 83519	83519 x 83519-D	83519 x 83519
570 F/C	6306YR13LT2	6306YR13LT2 x 6306YR13NSL71	OEM
2-CYL L/C			
440 L/C	83519 x 83519	83519 x 83519-D	35NQ5523
440 L/C 1987-89	83519 x 83519	83A073A x 83A073B	83A072-9 x 2
440 L/C ZR-1995	83A073-9	83A073A x 83A073B	40NQ 6430
440 L/C ZR 1996-00	83A073-9	83A073A x 83A073B	40NQ 6430
500-600 ZR T-CRANK	83A073-9	83A073A x 83A073B	40NQ 6430
F-5 04	OEM	83B551A 30mm x 2	40NQ 6430 SP
530 L/C	83519 x 83519	83A073A x 83A073B	83A072-9 x 2
550 L/C 1991-92	83A073-9	83A073A x 83A073B	40NQ 6430
550 L/C 1993-99	83A073-9	83A073A x 83A073B	40NQ 6430
580 L/C 1993-99	83A073-9	83A073A x 83A073B	40NQ 6430
600 ZR 2000-01	306/1DYR1W10MGT	83B551A 30mm x 2	40NQ 6430
650 L/C CARB.	83B551A 35mm	83B551A 35mm x 2	40NQ 6430
700 L/C EFI 1993	83B551A 35mm	83B551A 35mm x 2	40NQ 6430
700 L/C 1994-97	83B551A 35mm	83B551A 35mm x 2	40NQ 6430
F6-F7 2003-05	OEM	83B551A 35mm x 2	40NQ 6430 SP
800-900 ZR 00-03	306/1DYR1W10	6307R/1DYR1NSLT x 2	3208/1DW11
3-CYL L/C			
600 L/C ZRT 600 L/C ZRT 00-01	83A073 A	6207R9-83A073B 6207R9-83A073A	40NQ 6430
900 L/C 1993-00 1000 L/C 1998-00	6306 / 4DYRILT	6209 / DYRILT x 3 6209 / 1DYR1NSLT	6209/1DYRILT x 2
800-900-1000 93-			
2000 BAL SHAFT	6205 C4	6205 C4 x 2	6205 C4

Part number Dimensions

35-35BG06S9	35 X 62 X 23,8
35-5206 S9	30 X 62 X 23,8
35-6007 C4	35 X 62 X 14
35-6007 PC4	35 X 62 X 14
35-6205 C4	25 X 52 X 15
35-6205 NRC4	25 X 52 X 15
35-6206 C4	30 X 62 X 16
35-6206 PC4	30 X 62 X 16
35-6206 NRC4	30 X 62 X 16
35-6206 GPC4	30 X 62 X 16
35-6206 GSPC4	30 X 62 X 18/19

35-6207 C4	35 X 72 X 17
35-6207 PC4	35 X 72 X 17
35-6207 R9	35 X 72 X 17
35-6207 NRC4	35 X 72 X 17
35-6207 GPC4	35 X 72 X 17
35-6207 GSPC4	35 X 72 X 17/18
35-6207 9BA-9T2C4	35 X 72 X 24
35-6208 PC4	40 X 80 X 18
35-6208 GSPC4	40 X 80 X 21
35-6209 1DYRILT	45 X 90 X 19
35-6209 1DRINSLT	45 X 90 X 18

Polaris ramlager

1-CYL F/C	MGT	CENTER	PTO
250 F/C 1985-95	6206 C4		6206 C4 x 2
2-CYL F/C			
340 F/C INJECTION	6206 C4	6007 C4 x 2	6206-GPC4 x 6206-C4
440-500 F/C	6206 PC4	6206 PC4 x 2	6206-GPC4 x 6206-PC4
440 XEF-550 F/C 98-00	5206 S9	6206 PC4 x 2	6206-GPC4 x 6206-PC4
2-CYL L/C			
440 L/C SPEC 95-96 moon key	6206 PC4	6206 PC4 x 2	6206-GPC4 x 6206-PC4
440 L/C SPEC. 97 USA	6207 C4	OEM x 2	6207-NRC4 x 6207-C4
440-500-600 L/C 98-02 USA	6207 C4	OEM x 2	6207/9BA9T x 6207-C4
440-500 L/C SEAL PTO 30	6206 PC4	6206 PC4 x 2	6206-GPC4 x 6206-PC4
500 L/C 96-00SEAL PTO 32	6206 PC4	6206 PC4 x 2	62/63-GPC4 x 62/63-PC4
500 L/C 00-02 MGT moon key	5206-371BLT	6206 PC4 x 2	62/63-GPC4 x 62/63-PC4
700 L/C 1997-98	6207 C4 x 2	6207 C4 x 2	6207-NRC4 x 6207-C4
700 L/C 1999-04	6207 C4 x 2	6207 NRC4 x 2	6207/9BA9T x 6207-C4
800 L/C USA 2000-04	6207 C4 x 2	6207 NRC4 x 2	6207/9BA9T x 6207-C4
3- CYL L/C			
580 L/C 92-94 mono block	6206 PC4	6206 PC4 x 4	6206 GPC4 x 6206-PC4
600 L/C 95-99 mono block	5206-S9	6206 PC4 x 4	6206 GPC4 x 6206-PC4
600 L/C 97 oil jet PTO m.b	5206-S9	6206 PC4 x 4	6206 GPC4 x 5206-S9
600 SP-680 L/C 96-98	35BG06-S9	6007-PC4 x 4	6207 GPC4 x 6207-PC4
650 L/C CARB-RXL 85-98	5206-S9	6206-PC4 x 2	6206 GPC4 x 5206-S9
750-800 L/C STORM 93-97	6207-PC4 x 2	6207-PC4 x 4	6307 GP x 6307-PC4
700-800 XCR 99-03	35BG06-S9	6007-PC4 x 4	6207 GPC4 x 6207-PC4

48

Yamaha ramlager

1-CYL F/C	MGT	CENTER	PTO
250 ET	6206 C4		6306 NRC4
250 BRAVO	6305 H/INDY		6306 NRC4
2-CYL F/C			
300 F/C-340 cc ET	83464-C	83548D-9	
400 cc-410 cc F/C	83464-C	83548D-9 x 83548D-9	
485 cc-500 cc F/C	DG3268-B	DG3268-B x DG3268-B	
535 cc-540 cc F/C	83548D-9	83548D-9 x 83548D-9	
L/C WITH ROLLER	BEARING		
500-570-600cc 87-96	83B207		
500-600 1997-	83B207		

Part number Dimensions

35-62/32 GC4	32 X 62 X 17
35-6303 C3	17 X 43 X 14
35-6305 C4	25 X 62 X 17
35-6305 NRC4	25 X 62 X 17
35-6305 H/IDNY-9	25 X 68 X 17

35-6306 C4	30 X 72 X 19
35-6306 NRC435-	30 X 72 X 19
35-6307R-1DYR1NSLT C4	35 X 83 X 21
35-307/DYR1W10 C4	35 X 83 X 21
35-3208/1DW11 C4	40 X 83 X 30

Rotax = Lynx, Skidoo Ramlager

1-CYL F/C	MGT	CENTER	PTO
247 F/C 1985-96 ELAN	6305 C4		6305 C4
253 F/C 1985-	6206 NRC4		6206 NRC4
277 F/C 1993-	6206 C4		6206 C4
377-447 1980-81 Points	6207-NRC4	6305-NRC4 x 6305-NRC4	6206-NRC4 x 2
2-CYL F/C			
377-447 1982-89 Nippo	6207-NRC4	6305-NRC4 x 6206-NRC4	6206-NRC4 x 2
377-447 1990-96	6207-NRC4	6207-NRC4 x 2	6207-NRC4 x 2
377-447 1997-	6207-NRC4	6207-NRC4 x 2	6207-PC4 x 2
503 1979-81 Points	6207-NRC4	6305-NRC4 x 6305-NRC4	6206-NRC4 x 2
503 1982-89 Nippo	6207-NRC4	6305-NRC4 x 6206-NRC4	6207-NRC4 x 2
503 1990-96	6207-NRC4	6207-NRC4 x 2	6207-NRC4 x 2
503 1997-	6207-NRC4	6207-NRC4 x 2	6207-NRC4 x 2
550 F/C 2003-	6207-NRC4	6207-PC4 x 6207-PC4	6207-GSPC4 x 6207-PC4
640 F/C 1970-82	6306-NRC4	6306-NRC4 x 6306-NRC4	6306-NRC4
2-CYL L/C			
444 L7C 1977-79	6206-NRC4	6305-NRC4 x 2	6206-NRC4 x 2
454 L/C 1995-98	6206-NRC4 x 2	6206-PC4 x 2	6207-PC4 x 2
462 L/C 1984-86 SP-SS	6206-NRC4	6305-NRC4 x 6206-NRC4	6206-NRC4 x 2
464 L/C 1980-83 Nippo	6206-NRC4 x 2	6305-NRC4 x 6206-NRC4	6206-NRC4 x 2
467 L/C 1985-99	6206-NRC4 x 2	6305-NRC4 x 6206-NRC4	6207-NRC4 x 2
494 L/C 96-02 Tcrank	6206-NRC4 x 2	6206-PC4 x 2	6207-PC4 x 2
494 L/C 2003	6206-PC4 x 6206-GSPC4	6206-PC4 x 2	6207-GSP4 x 6207-PC4
532-536-537-582 85-99	6206-NRC4 x 2	6305-NRC4 x 6206-NRC4	6207-NRC4 x 2
600 L/C 1999-02	6206-PC4 x 2	6206-PC4 x 2	6207-PC4 x 2
600 L/C 2003	6207-PC4 x 6207-GSPC4	6206-PC4 x 2	6207-GSP4 x 6207-PC4
600-700 HO-SDI 2004	6207-PC4 x 6207-GSPC4	6207-PC4 x 2	6207-GSP4 x 6207-PC4
643-617 1991-93	6206-NRC4 x 2	6305-NRC4 x 6206-NRC4	6207-NRC4 x 2
670 L/C 1993-94	6206-PC4 x 2	6206-PC4 x 2	6207-NRC4 x 2
670 L/C 95-99 + HO	6207-PC4 x 2	6206-PC4 x 2	6207-PC4 x 2
700 L/C 1999-00	6207-PC4 x 2	6207-PC4 x 2	6208-PC4 X 2
700-800 L/C 2001-02	6207-PC4 x 6207-GSPC4	6207-PC4 x 2	6208-PC4 X 2
800 L/C 2003	6207-PC4 x 6207-GSPC4	6207-PC4 x 2	6208-GSP4 x 6208-PC4
800 L/ HO 2004-05 SDi	6207-PC4 x 6207-GSPC4	6207-PC4 x 2	6208-GSP4 x 6208-PC4
3-CYL L/C			
599 L/C 1995	6208-PC4	6206-PC4 x 4	6208-PC4 x 2
599 L/C 1996-1997	6208-PC4	6206-PC4 x 4	6208-PC4 x 2
599-699 L/C CK3 98-00	6208-PC4	6206-PC4 x 4	6208-PC4 x 2
700 L/C 1997	6208-PC4	6206-PC4 x 4	6208-PC4 x 2
779 L/C 1993-96	6208-PC4	6207-NRC4 x 4	6208-PC4 x 2
800 L/C 1997-01	6208-PC4	6207-PC4 x 4	6208-PC4 x 2

Part number Dimensions

35-6307 PC4	35 X 80 X 21
35-6307 GPC4	35 X 80 X 21
35-83464-C	25 X 62 X 17
35-83519	30 X 65 X 16
35-83519-D	30 X 65 X 16
35-83548D-9	32 X 62 X 16
35-83A072-9	35 X 75 X 17
35-83A073-9	30 X 72 X 19
35-83A073-A	30 X 72 X 16
35-83A073-B	30 X 72 X 16

35-83A209-1	30 X 72 X 19
35-83A726-9	35 X 80 X 21
35-83A779	32 X 78 X 19
35-83B551-A 35MM	35 X 75 X 17
35-83B551-A 30MM	30 X 75 X 17
35-DG2555 C3	25 X 55 X 15
35-DG3268-B	32 X 68 X 16
35-DG3278 JSO	32 X 78 X 16,5
35-40NQ6430W11	40 X 64 X 30

Nållager

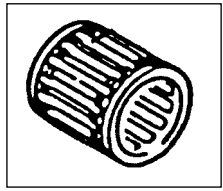

35-500	19 x 23 x 24 (1414)
35-501	16 x 20 x 22 (1404)
35-502	16 x 21 x 20 (1407)
35-503	18 x 23 x 22 (1413)
35-505	18 x 22 x 22 (1410)
35-506	16 x 20 x 24 (1406)
35-508	20 x 24 x 19 (1415)
35-510	18 x 22 x 28 (1411)
35-512	20 x 24 x 24 (1412)

35-513	16 x 20 x 20
35-514	15 x 19 x 20
35-515	16 x 22 x 17
35-517	20 x 24 x 30
35-520	18 x 23 x 21
35-521	20 x 25 x 24
35-522	16 x 20 x 22,5
35-523	20 x 26 x 24

Packboxar

Arctic Cat

09-14600	30x62x10
09-14603	30x65x9/11
09-14605	35x75x9/11
09-14613	25x55x9
09-14616	35x75x8/10
09-14617	35x55x7

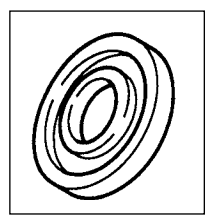

Ski-doo

09-113	30x42x7
09-11301	32x42x7
09-116	25x62x10
09-118	25x41,55x10
09-122	35x62x10
09-125	25x52x7/7,5
09-16002	25x62x63,5x5x6
09-16003	30x62x63,5x5x6
09-165	35x72x7/8
09-167	30x62x7/8
09-168	28x38x7
09-169	30x47x7
09-170	40x80x7

Sachs

09-108	30x47x8
09-114	25x35x7,9

Polaris

09-140	30x62x8
09-14102	30x44x7
09-14103	30x62x8/11
09-14104	30x44x5,7
09-14202	30x62/63,7x7
09-14619	40x64x8

Kohler

09-104	25x42x10/11
09-113	30x42x7

Yamaha

09-131	25x48x8
09-132	30x72x8
09-135	32x78x10x13
09-137	32x78x9,5
09-143	32x48x10
09-14301	35x80x6
09-14302	25/32x78x8
09-14303	25/32x48x8
09-14306	23/35x58x12
09-14311	32x48x9,2
09-14313	32x48x10

Förgasargummi

Arctic Cat	
07-10001	Jag 340 87-91, 0109-926
07-10013	Jag 440, Panther 440 77-02, Z-serie 76-07 VM 30, 32, 34 HD,
07-10026	Ext580 93-98, Pant. 580 93-97, 0670-198 VM 40
07-10056	M. Cat 600 02-04, Powder Sp. 600, 98-00, ZL600, ZR500
07-10059	Triple Tour. 99-00, ZRT800 98-00 3005-147 3 VM36
07-10061	ZL500 98-99, ZR500 98-00, ZR500 LE -99 3005-142 2 TM38
07-10501	Ext550 02-94, Ext580 93-96, ZL55000-03, VM 36, 38, HD,
Rotax	
07-10010	Scand. Safari, 84-97 VM 34 STRAIGHT
07-10011	Nordik, Safari, 80- , VM 34 ANGLE 570.1262.00
07-10012	Nordik, Lynx 80- , VM 34 ANGLE, 570.1261.00
07-10013	Olympic, TNT 76-80, SKID. VM 30, 32, 34 HD,
07-10020	Nordik 300, Lynx 250, Tundra 85-87, VM 34
07-10021	Scandik 500L/C, MX 85-92, 570.1275.00
07-10022	VM 34, 79-84, 570.1339.00
07-10023	Lynx GLS VM 40, 44, 570.038.200
07-10032	Form. Z600 -00, Mxz 400 -99, Summit 600 99-00 , 2 x VM40
07-10033	Form. 500 -01, GT 500 -01, Mxz 500 -00 2 VM38 420.865.860
07-10034	Form III 99-00, GT 99-00, Mach 99-00 3 TM38 TPS420.867.848
07-10037	Tundra 95-05, 1 x VM38 570.025.400
07-10044	Form.III -97, GT -97, 3 TM 38DPM 420.867.776
Polaris	
07-10005	440XCR -94, Indy500 89-00, Indy600 85-87 VM 38SS 3083171
	Indy 650 88-90, Trail 600 85-87
07-10006	Indy440 92-98, Sport T 96-99, VM 32, 34, HR, 3083306
	Trail 85-97, Transport, XCF 96-00, Widetrak 90-07
07-10008	Galaxy, Cutlass 79-81, VM 26, 3082255
07-10013	XLT modeller 93-99, VM 30, 32, 34 HD
07-10045	500 CI Tour.-97, 500 RMK, 500SKS 96-97 2 VM 34SS 3084325
	500 Classic 96-00,
07-10048	RXL 650 90-97, POL 3TM48 EFI 3084043
07-10049	600 XCR 96-98, Ultra-modeller 96-98, 3VM38 3085248
07-10050	Storm-modeller 94-98, 3VM38 3084652
07-10051	600 Edge -01, 600RMK -05, CI700 03-04 2 TM40 TPS 1253327
	700XP 01-04, 700 Sw.back -04, 700/800 RMK 03-05
07-10052	600RMK, XC -98, 2 X KAIHIN 39 MM, 1253146
	700 RMK, SKS, XC, 97-98
07-10054	600RMK, XC, 99-00, 700 RMK, SKS, XC 99-01 3TM38 1253259
07-10058	550 CI 02-08, LX, Sprt Lite, XCF, 99-01, 2 VM 34SS 3085670
Yamaha	
07-10013	ET340 78-88, ET400 89-91, VK540 88-05, VM 30, 32, 34 HD,
07-10501	SRX 440, VM 36, 38, 40
07-10504	Phazer modeller 84-99, VT480 91-01, B38-32 8VO-1355-00

Leta efter din skoter på våran hemsida
www.teolehtimaki.fi/varaosaluettelot/

Arctic Cat:

Förgasargummi



07-100 01
JAG 87-91, 0109-926



07-100 13
VM 30, 32, 34 HD



07-100 26
CAT VM 40



07-100 56
CAT 3005-264 TM38 EFI



07-100 59
CAT 3005-147 3 VM36



07-100 61
CAT 3005-142 2 TM38



07-100 62
CAT 3005-142 2 TM 38



07-105 01
CAT VM 36, 38, HD

Ej bilden

kommer nästa säsongen

Yamaha:

Förgasargummi



07-100 13
VM 30, 32, 34 HD



07-00 15
VM 40-44



07-105 01
VM 36, 38, HD



07-105 04
B38-32 8VO-1355-00



07-105 05
2 - TM 36

Ej bilden

kommer nästa säsongen

Polaris: Förgasargummi



07-100 05
VM 38 SS, 3083171



07-100 06
VM 32, 34, HR, 3083306



07-100 08
VM 26, 3082255



07-100 13
VM 30, 32, 34 HD



07-100 45
2 VM 34SS 3084325

Ej bilden

07-100 47
2 - TM 38, 308 6994



07-100 48
3TM48 EFI 3084043



07-100 49
3VM38 3085248



07-100 50
3VM38 3084652



07-100 51
2 TM40 TPS 1253327



07-100 52
2 X KAIHIN 39, 1253146



07-100 54
3TM38 1253259



07-100 55
2 - TM 38, 125 3217

Ej bilden

07-100 58
2 VM 34SS 3085670

Ej bilden

kommer nästa säsongen



07-100 10
VM 34 STRAIGHT, SUORA



07-100 11
VM 34, 570.1262.00



07-100 12
VM 570.1261.00



07-100 13
SKID. VM 30, 32, 34 HD,



07-100 20
TUNDRA VM 34



07-100 21
MX 85-92, 570.1275.00



07-100 22
VM34,79-84, 570.1339.00



07-100 23
VM 40, 44, 570.038.200



07-100 32
2 VM40 420.867.805



07-100 33
2 VM 38 420.865.860



07-100 34
3 TM 38 TPS 420.867.848



07-100 37
2 x VM38 570.025.400



07-100 44
3 TM 38DPM 420.867.776

Ej bilden

kommer nästa säsongen

Kolla vilken fögasargummi passar på din snäskoter på våran hemsida

[www.teolehtimaki.fi/
varaosaluettelot](http://www.teolehtimaki.fi/varaosaluettelot)

Där hittar du alla andra delar som vi har till din snäskoter

Product	Arctic Cat, års model packning	Kolv
710-060A	FS CAT 440 FC, 80- , 09-696, 840-80607	09-696
710-063	FS CAT 500 CC, FC, 78-85, 09-693	09-693
710-063B	FC CAT 340 FC, 77- , 09-692, 840-80588	09-692
710-063C	FS CAT 500 EL T. 6000, 80-85, 09-694	09-694
710-063D	FS CAT 530 LC, 86-91, 09-699, 840-80632	09-699
710-063E	FS CAT 500 FC, 86-90, 09-691, 840-8061	09-691
710-179	FS CAT 440 LC 90-00, 09-695, 840-8181	09-695
710-180	FS CAT 700 LC, 91-96, 09-682, 840-8180	09-682
710-189	FS CAT 550+580 91- , 09-681+683+687, -8182	09-681-683
710-193	FS CAT 800 3-CYL. 95-01, 09-602	09-602
710-216	FS CAT 594, 3-CYL. 95-02, 09-601	09-601
710-227	FS CAT ZR500, - 98, 09-605	09-605
710-262	FS CAT 800 2-CYL. 01- , 09-611	09-611
710-266	FS CAT ZL600, 01-02, 09-609	09-609
710-267	FS CAT ZR700, 99-00,	09-
	Rotax Ski-Doo Lynx Trapper Nordik	
710-022X	FS ROTAX 640 74- , 09-762-763	09-762-763
710-023A	FS ROTAX 377, -89, 09-751	09-751
710-023C	FS ROTAX 377, 90-95, 09-751, 841-80238	09-751
710-024	FS ROTAX 250, 71-96, 09-740, ELAN, 8024	09-740
710-025	FS ROTAX 440 (467) 71- , 09-761	09-761
710-026	FS ROTAX 340 76- , 09-747-748	09-747-748
710-119	FS ROTAX 250 TWIN, 73- , 09-745	09-745
710-162A	FS ROTAX 503 -95, 09-741, 841-8162	09-741
710-162B	FS ROTAX 503 -90, 09-741 , 841-8162	09-741
710-162C	FS ROTAX 447 -95, 09-752, 840-8124	09-752
710-163A	FS ROTAX 454 BLIZZ, 79- , 09-760	09-760
710-164	FS ROTAX 253, 85-93, 09-741, 841-8123	09-741
710-165	FS ROTAX 521, 09-741	09-741
710-165C	FS ROTAX 467, -95, 09-761	09-761
710-177	FS ROTAX 536 , 89- , 09-741	09-741
710-178C	FS ROTAX 583 -95, 09-772	09-772
710-194	FS ROTAX 582, -95 , 09-772	09-772
710-195	FS ROTAX 277, 1996- 09-741	09-741
710-196	FS ROTAX 503 FC 95- , 09-741, O-RENGAS	09-741
710-197	FS ROTAX 670, 93-95, 09-773	09-773
710-203	FS ROTAX 467 , 94-96, 09-761	09-761
710-210	FS ROTAX 380, 440, 1996- , 09-751, 09-752, O-	09-751-752
710-211	FS ROTAX 454, 95-97, 09-760	09-760
710-212	FS ROTAX 494 LC, 96-01, 09-780	09-780
710-213	FS ROTAX 599, 3-CYL. 09-774	09-774
710-214	FS ROTAX 599, 3-CYL. 09-774	09-774
710-215	FS ROTAX 670, 95- , 09-773	09-773
710-221	FS ROTAX 800 97-01, 09-782	09-782
710-222	FS ROTAX 700, 97-00, 09-781	09-781
710-235	FS ROTAX 600 , 99- , 09-785	09-785

Product	Rotax Ski-Doo Lynx Trapper Nordik	Kolv
710-255	FS ROTAX 700, 00-02, 09-783	09-783
710-256	FS ROTAX 493, 00-05, 09-784	09-784
710-259	FS ROTAX 593 RAVE, 09-785	09-785
710-261	FS ROTAX 800 , 02-03	
710-277	FS, ROTAX 552, 03---, 09-779	09-779
710-278	FS ROTAX 594 HO 03-05, 09-776	09-776
	Polaris	
710-069	FS POL 244, ALL, 09-700, 840-8069	09-700
710-070	FS POL 250 74-78, 09-702	09-702
710-071	FS POL 250, 76-89, 09-703	09-703
710-073	FS POL 340 77-81, 09-708	09-708
710-075	FS POL 340 73-82, 09-706	09-706
710-078	FS POL 440 75-81, 09-704	09-704
710-079	FS POL 440 75-80, 09-705	09-705
710-109C	FS POL 400 2-CYL. 84-91, 09-707	09-707
710-110	FS POL 600 3-CYL. 84-87, 09-707	09-707
710-110A	FS POL 440 82-99, 09-710	09-710
710-110C	FS POL 488 FC 86-99, 09-712, 840-81108	09-712
710-173	FS POL 340, 86-93, 09-709 JA 94-, 09-717	09-709
710-181A	FS POL 650 88-97, 09-713, 840-8187	09-713
710-185A	FS POL 488 LC, 89-02, 09-711, 840-8188	09-711
710-186	FS POL 440 FC 91-99, 09-710	09-710
710-191	FS POL 580 93-94 , 09-714	09-714
710-204	FS POL. 94-97, 09-716	09-716
710-205	FS POL 600 3-CYL. 95-00, 09-716	09-716
710-206	FS POL 679 3-CYL. 96-97 , 09-718	09-718
710-231	FS POL. XC700, 98-01, 09-721	09-721
710-238	FS POL FC 550, 99- , 09-727	09-727
	Yamaha	
710-027A	FS YAMAHA 250 BRAVO 84- , 09-800	09-800
710-140A	FS YAMAHA 535, 83-91, 09-816	09-816
710-142	FS YAMAHA EX 340 81-88, 09-802	09-802
710-142C	FS YAMAHA 340 , 89- , 09-802	09-802
710-146	FS YAMAHA EX 440 76-81, 09-806	09-806
710-147C	FS YAMAHA SS440 80-83, 09-807	09-807
710-167	FS YAMAHA 535 CC SRV 82-90, 09-808	09-808
710-167A	FS YAMAHA 540,540 SRV 85-90	09-808
710-168	FS YAMAHA PZ 480 84-90, 09-813	09-813
710-168B	FS YAMAHA 485 CC, -07, 09-813	09-813
710-171	FS YAMAHA 570 -90, 09-817	09-817
710-171A	FS YAMAHA 570 CC, 91-, 09-817	09-817
710-182	FS YAMAHA 535 VIKING 92- 07, 09-808	09-808
710-200	FS YAMAHA 494 CC 94-96, 09-825	09-825
710-201	FS YAMAHA 598 CC 94-95, 09-826	09-826
710-239	FS YAMAHA 485 CC, (500) -07 09-813	09-813

Kolvar

Artic-Cat

	dia mm	passar	packning	nållager.	packbox magneto	packbox variator
EXT 600 Triple 97-98; EXT 600 Tr. Touring 1998; Powder EXT 600 1997-98; ZRT 600 1995-98						
09-601	66,50	594		35-503	09-14618	09-14619
Pantera 800 1998-01; ZRT 800 1995-01						
09-602	72,00	794		35-523	09-14618	09-14619
ZL 500 EFI 1998-01; ZR 500, ERSI 1998-01; Powder SP 500 EFI 1999-01						
09-679	71,00	497		35-523	09-14618	09-14619
EXT 580 MC; EXT 580 EFI MC 1993-97; 580 Powder SP 1995-97; ZR 580 1993-97; Pantera 580 1995-97						
09-681	75,40	580		35-523	09-14618	09-14619
Wildcat 700 MC. EFI 1991-96, ZR 700 1995						
09-682	81,00	699		35-523	09-14618	09-14619
EXT special 1991-92; EXT Mountain Cat 1991-92; EXT 550 EFI, EFI Mtn Cat 1993-94 Bear Cat 550WT						
09-683	73,40	550	840-8182-9	35-523	09-14618	09-14619
Panther, Puma, Cheetah, Pantera 1971-1974						
09-685	60,00	339				
Bearcat 550 1995-98; Cheetah 550 1994; Cougar 550 1995-98; EXT 550, EFI 1993-98; Pantera 550 1993-94; Panther 550 1997-98; Prowler 550 1995						
09-687	73,40	550		35-523	09-14618	09-14619
El Tigre 440 Z 1975-77; Kawasaki Intriguer, Intruder, Invader; Drifter 440 1978-81						
09-689	68,00	440	840-8059-9	35-522	09-14603	09-14603
Cheetah FC, Cougar 1986-90						
09-691	70,00	500	840-8061-9	35-503	09-14603	09-14603
Bearcat 340 1995-01; Cheetah 340 1994; Jag 340 1976-77, 1987-90; Jag 3000 FA, FC 1978-80 Jag Deluxe 1987-90; Jag Mountain Cat 1990-91; Jag 340 DeLuxe 1998-99; Panther 340 1998-01 Trail Cat 3000 FC 1980; Manx, Manx Deluxe 1991-93; Manx Mountain Cat 1992-93; Puma DeLuxe 1994-97						
09-692	60,00	339	840-80588-11	35-502	09-14603	09-14603
Cheetah 5000 1976-78; El Tigre 500 1976; El Tigre 5000 1977-81; Pantera 5000 1976-81; Panther 500 1976 Cougar Spec. Edition 1985; Panther 1986-88; Pantera el. 1980; Manx 2000S 1977-80						
09-693	70,00	500	840-8061-9	35-503	09-14603	09-14603
El Tigre 6000 LC 1980-85						
09-694	70,00	500	840-80632-14	35-503	09-14603	09-14605
El Tigre 6000 LC 1978-79; El Tigre Cross Country 1979; Pantera LC 1985-92; El Tigre 5000 LC 1987 Jag 440 LC 1987; Panther 440 LC 1996; ZL 440 1997-99; Prowler 1990-94; Cheetah Touring 1991-93; Cougar 1991-94.						
09-695	68,00	440	840-8181-13	35-503	09-14603	09-14603
Bearcat 440 1995-01; Cheetah 440 1994; Panther 4000 FC 1980-81; Trail Cat 4000 FC 1980-81; Jag 4000 FC 1980-81; Jag AFS LT 1991-93; Jag FC 1985-87; Jag 440 DeLuxe 1988-99 Jag 440 Z 1991-96; Panther DeLuxe 440 1984-01; Z 440 ES 1990-01; Super Jag 1991-92						
09-696	65,00	431	840-80607-10	35-502	09-14603	09-14603
Cheetah LC 1986-89; El Tigre 6000 1986-89; El Tigre EXT 1989-91; El Tigre Ext Mountain Cat 1990						
09-699	72,00	529	840-80632-14	35-503	09-14603	09-14603

Ski-Doo

	dia mm	passar	packning	nållager.	packbox magneto	packbox variator
Spirit 250 1976-78; Elan 250 E 1971-78						
09-740	69,00	247	840-8119-9	35-505	09-118	09-118
09-740-02	69,50					
09-740-04	70,00					
Spirit 250 1979-83; Elan 250 1979-96						
09-740-02	69,50	250	840-8024-9	35-505	09-118	09-118
09-740-04	70,00					
Rotax 253, 277, 503,521,536 Lynx, Nordik, Ockelbo, Skidoo, Trapper, Winha						
09-741	72,00	253	841-8123-8	35-505	09-126	09-146
09-741-01	72,25	277	841-8300-9	35-505	09-168	09-169
09-741-02	72,50	503	840-8162-8	35-505	09-165	09-167
09-741-04	73,00	521		35-505	09-167	09-165
09-741-06	73,50	536	840-8170-20	35-505	09-167	09-165
Olympic 320, 320E 1969; Olympic 300, S, M, 1971-77						
09-742	76,00	319		35-505	09-118	09-118
09-742-02	76,50					
Elan 250 1973-79						
09-745	54,00	247		09-514	09-118	09-118
Olympic 335 1969-72; Skandic 1970-73						
09-746	78,00	335		35-505	09-118	09-118
TNT 340, 1972-76; Olympic 340, E 1975-79; Everest 340, E 1977-79; Futura 340 1975; Nuvik 340, E 1976-79						
09-747	59,5 left	339		35-505		
09-748	59,5 right	339		35-505	09-167	09-167
Blizzard 6500 Plus, 7500 Plus, Cross Country 1978-81; Super Sonic 1979-81						
09-750	59,50	339		35-505	09-165	09-167
09-750-02	60,00					
Rotax 377 ; Lynx, Nordik, Ockelbo, Skidoo, Trapper, Winha						
09-751	62,00	377	840-80238-7	35-505	09-165	09-167
09-751-01	62,25					
09-751-02	62,50					
09-751-04	63,00					
Rotax 447; Lynx, Ockelbo, Skidoo, Trapper						
09-752	67,50	447	840-8124-11	35-505	09-165	09-167
09-752-01	67,75					
09-752-02	68,00					
09-752-04	68,25					
Everest 440 FC 1974-79; TNT 440 FC 1975-78; Olympic 1977; Futura 440 1975-79; Nuvik 440 1977						
09-758	67,5 left	436,6		35-505	09-122	09-116
09-758-02	68,00					
09-759	67,5 right	436,6		35-505	09-167	09-167
09-759-02	68,00					

Ski-Doo

dia mm passar packning nållager. packbox packbox
magneto variator

Blizzard 9500 1979-82; Ultra Sonic 1980-82

09-760	67,50	436,6	35-505	09-167	09-167
09-760-01	67,75				
09-760-02	68,00				

Rotax 444, 467; Elite 450 LC 1978-79; Everest 444 LC 1978-79; Everest 464 LC 1980-83; SS-25 1984
Grand Tour. 470 1995; Formula SS 1985; Formula St 1994; Formula SP 1985-86; Formula MX, LT, XTC 1985-
95 Formula MXZ 1993-94; Safari GLX, LC, LCE 1990-92; Summit 470 1994-95

09-761	69,50	436,6	35-505	09-167	09-167
09-761-01	69,75				
09-761-02	70,00	462,8	35-505	09-167	09-165
09-761-04	70,50				

Alpine 640 1969-82; Nordic 640 1970-74; TNT 640 1971-72; Valmont 1971-72

09-762	76,00 left	635	35-505	09-103	09-103
09-762-02	76,50				
09-763	76,00 right	635	35-505		
09-763-02	76,50				
09-763-04	77,00				

Rotax 583, 621; F Mach 1, XTC 1989-92; F Plus, E, XTC, X 1992-93; F Plus EFI 1993-94; F GT 580 1993-96;
F STX 1994-96; Summit 1994-96; F Z 1994-96

09-772	76,00	583	35-505	09-167	09-165
09-772-01	76,25				
09-772-02	76,50	617		center	09-16002
09-772-04	77,00				

Rotax 670; Mach 1 X 1993; Mach 1 1993-96; MXZ 670 1996-99; GT SE 1994-96; F SS 670 1995-96; Summit
670

09-773	78,00	669	35-524	09-167	09-165
09-773-01	78,25				
09-773-02	78,50				
09-773-04	79,00				

Formula 3 600 1995-97

09-774	64,50	600	35-503	center 09-11301	09-165 09-170
---------------	-------	------------	--------	--------------------	------------------

Rotax 500, 780; F Z 500 1999; F 500, DLX, SLS 1996-00; GT 500 1996-99; Mach Z 780 1993-97; MXZ 500 98-
Scandic WT LC 1999-00; Summit 500 1996-99; Touring 500 LC 2000

09-780	69,50	500	35-505	09-165	09-165
09-780-02	70,00	779	center 09-165 or 09-16003	09-11301	09-170

Rotax 700; F 3 700 1998-00; GT 700 1998-00; GT SE 1997-98; Mach 1 700 1997-00

09-781	69,80	699	35-503	09-11301	09-170
---------------	-------	------------	--------	----------	--------

Mach Z 800 1997-99; F 3 800 1999

09-782	70,50	796	35-503	center 09-170	09-16003 09-170
---------------	-------	------------	--------	------------------	--------------------

Formula 700, Legend 700, MXZ 700 Summit 700 2000-2002

09-783	78,00	700			
---------------	-------	------------	--	--	--

Formula 600 1999-01, Formula 600 GS 2001, Formula Z 1999-00, GT 600 1999-01, MXZ 600 1999-02
Scandic 600 WT L/C 2001-02, Summit 600 1999-01, GT 600 GS, SE, Sport, Legend 600 2002
MXZ 600 Adr., Renegade, Sport, Trail, RER Sport, Sport 2002, Lynx 600 L/C mallit

09-785	76,00	597			
09-785-02	76,50				

Polaris

	dia mm	passar	packning	nållager.	packbox magneto	packbox variator
Charger, Mustang 488 1971; Voyager 488 1971; Colt 250 1972-78; Custom 2 1971; TC 250 1974-75; Electra 250 1975-77; Gemini 244 1979-83; Star 1983-90; Startrak 1987-90; Starlite Gt 1991-95						
09-700	72,00	488	840-8069-935-520		09-14102	09-14102
09-700-02	72,50	244				
09-700-04	73,00					
Colt 250 1976-78						
09-702	53,50	250		35-520	09-14103	09-14102
Starfire 250 1976; TX 250 1976-79						
09-703	53,40	250		35-520	09-14103	09-14102
TX 440 1973; Electra 440 1974-77; Cobra 440 1978-79; Galaxy 440 1980-81; Cutlass 440, E 1981-82; TX-C 440C 1981; Long Track 1983-86; Sport, Super Sport SS 1983						
09-704	67,72	432	840-8110-10	35-520	09-140	09-140
09-704-02	68,22				09-14202	09-14202
TX 440 1976-80						
09-705	67,75	440		35-520	09-140	09-140
Indy 400 1984-1991; Indy 600 1984-87						
09-707	65,00	398, 597		35-503	09-14202	09-14202
09-707-01	65,25					
09-707-02	65,50					
08-707-04	66,00					
Colt SS 340 1977; Cobra 340 1978-79; SS 340 1979; Apollo, Galaxy, Cutlass 340 1979-1981						
09-708	61,78	333	840-8109	35-520	09-14102	09-14102
09-708-02	62,28					
Sprint ES 1986-90; Indy Sport, GT 1987-90; Indy Lite, GT, Starlite 1991-93						
09-709	62,25	339	840-81087-7	35-503	09-14202	09-14202
09-709-01	62,50					
09-709-02	62,75					
TXC 440 FC 1982; Indy Trail 1983-1986; Long Track 1984-90; Indy Sport 1991-98; Sport GT 1991-93 Sport Touring 1995-98; Super Sport 1995-96; Transport 1996-98						
09-710	67,75	440		35-503	09-14202	09-14202
09-710-02	68,25					
09-710-04	68,75					
Indy 500 LC, Classic 1989-00; Indy 500, SKS, SP, 1990-98; Indy 500 EFI 1992-98 Indy Classic Touring 1993-94; Indy Widetrack 1997-98						
09-711	72,00	488	840-8188-14	35-503	09-14202	09-14202
09-711-01	72,25		841-8188-18			
09-711-02	72,50					
09-711-04	73,00					
09-711-06	73,50					

Polaris

	dia mm	passar	packning	nållager.	packbox magneto	packbox variator
Indy Trail FC 1986; Indy Tr. DeLuxe 1988-92; Super Sport 1997-98; Supertrac 1991-93; Indy Trail, Touring 1994-99						
09-712	72,00	488	840-81108-9	35-503	09-14202	09-14202
09-712-01	72,25					
09-712-02	72,50	Käytä 09-711 mäntää				
09-712-04	73,00					
Indy 650, SKS 1988-93; Indy 650, RXL, SKS, 1990-97						
09-713	67,75	648	840-8187-15	35-503	09-14202	09-14104
09-713-01	68,00					
09-713-02	68,25					
09-713-04	68,75					
Indy 580 XLT, SKS, XLT SP 1993-94						
09-714	64,00	579		09-525	09-14202	09-14202
09-714-01	64,25					
09-714-02	64,50					
Indy 440 XC 1992; Indy 440 XCR 1993-94; Indy Trail DeLuxe 1993						
09-715	67,72	440		35-525	09-14202	09-14202
09-715-01	67,97					
09-715-02	68,22					
Indy XLT 600 1995-98; XLT SP 1997-98; Indy XCR 600 1995-97; XC 600 1997						
09-716	65,00	597		09-525	09-14202	09-14202
09-716-01	65,25					
09-716-02	65,50					
Indy Lite, DeLuxe; Indy Lite Gt 1994-98; Indy Lite Touring 1998						
09-717	62,30	340	840-81087-7	35-525	09-14202	09-14202
09-717-01	62,55					
09-717-02	62,80					
09-717-04	63,30					
Indy Ultra SP, Ultra SPX, SE, Ultra Touring 1996-97						
09-718	66,50	679		35-503		
Indy Storm 800 1994-98						
09-719	72,00	794				
RMK 500, SKS 2000-02, 500 XC1999-02, Indy500 99						
09-720-02	71,00	500				
Indy 600 Classic, Touring 2001, Indy 600 Touring 2000, 600 XC SP, Edge 2000, 600 XC SP 2001						
09-728	77,25	600				
Kolv Kohler						
Kohler 340 motor						
09-670	62,00	340	840-8092-10	35-520	09-104	09-113
09-670-01						
09-670-02						
09-670-04						
Kolv Sachs						
Sachs 440 motor						
09-SM127	67,40	436			09-116	09-127

Yamaha

	dia mm	passar	packning	nållager.	packbox magneto	packbox variator
Br 250 1982-94; Br 250T, TS, 1985-00; BR 250 TS 1984-97						
09-800	70,00	246		35-525	09-131	09-14305
09-800-01	70,25					
09-800-02	70,50					
ET 250,1977-1981						
09-801	72,96	246		35-505		
09-801-01	73,21					
09-801-02	73,46					
09-801-04	73,96					
EC 340 1982-88; ET 340 1978-88; CS 340 E 1989-00						
09-802	60,00	337	840-8145-11	35-522	09-131	09-132
09-802-01	60,25					
09-802-02	60,50					
09-802-04	61,00					
GP; TL, 433 1975; EX 440 1976-81; GP 440 1976-78; PR 440 1976-77; STX 1976-77						
09-806	68,00	433	840-8028-8	35-505	09-143	09-135
09-806-01	68,25					
09-806-04	69,00					
09-806-06	69,50					
SS 440 1980-83						
09-807	66,00	440		35-505	09-143	09-137
09-807-02	66,50					
EC 440 1979-84; SR 540 1980-91; XL 540 1985-90; VK 540 1988-00						
09-808	73,00	535	840-81401-14	35-521	09-143	09-137
09-808-01	73,25					
09-808-02	73,50					
09-808-04	74,00					
PZ 480E, PZ 480 1984-98; PZ 480 ST 1991-98; VT 480 1991-97; VT 480 GT 1993-97; VT 480 TF/XL 1993-00 Phaser 500 1999-00; Phaser 500 ML 2000; Phaser Mountain 480 1999; Venture 500 1999-00						
09-813	72,00	485	840-81363-11	35-505	09-14303	09-14302
09-813-01	72,25					
09-813-02	72,50					
09-813-04	73,00					
VMX 540 1983-91						
09-816	73,00	535		35-521	09-14306	09-14301
Exciter 570 1987-90; Exciter 2 1991-92						
09-817	73,00	569	840-81261-11	35-521	09-14313	09-14301
09-817-02	73,50					
09-817-04	74,00					
V-Max 500 LE, DX, ST, 1994-96						
09-825	68,00	493		35-521		
V-Max 600, LE, DX, ST, 1994-96						
09-826	74,80	598		35-521		
09-826-02	75,30					

Kolvringar

Rotax 503-253

- 10-741-00
- 10-741-01
- 10-741-02
- 10-741-04

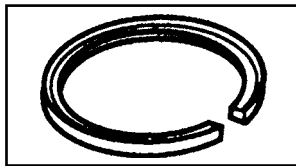

Kolvbultar

Rotax 377

- 10-751-00
- 10-751-01
- 10-751-02
- 10-751-04

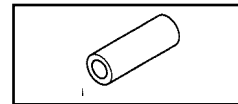

- 11-741
- 11-751

Tätningar

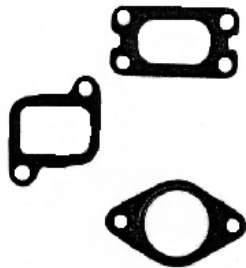

08-101

Rotax 377-447-503

avgasrör

08-100

Rotax 377-447-503

insugningsrör

08-102

Polaris

avgasrör

Rep sats.

(MIKUNI)



08-103 Mikuni (07-187-05)

08-104 Mikuni (07-187-11)



03-7000 Primer pump



03-7311 Filter



Tändstift

BOSCH



05-B8

BR8ES resistorstift

05-B9

BR9ES resistorstift

Bränsle pump



08-188



08-200



08-187

Transmissiondrev

Arctic Cat, Polaris 13 spår, dia 24 mm

11 lameller

45-016-17	16 h
45-017-18	17 h
45-018-19	18 h
45-019-20	19 h
45-020-21	20 h
45-021-22	21 h
45-022-23	22 h
45-023-24	23 h
45-024-25	24 h

13 lameller

46-016-18	16 h
46-017-19	17 h
46-018-20	18 h
46-019-21	19 h
46-020-22	20 h
46-021-23	21 h
46-022-24	22 h
46-023-25	23 h
46-024-26	24 h

15 lameller

49-016-28	16 h
49-017-29	17 h
49-018-30	18 h

Transmissiondrev Skidoo, Lynx. 15 spår, dia 26 mm

11 lameller

47-016-28	16 h
47-017-29	17 h
47-018-30	18 h
47-019-31	19 h
47-020-32	20 h
47-021-33	21 h
47-022-34	22 h
47-023-35	23 h
47-024-36	24 h

13 lameller

48-016-28	16 h
48-017-29	17 h
48-018-30	18 h
48-019-31	19 h
48-020-32	20 h
48-021-33	21 h
48-022-34	22 h
48-023-35	23 h
48-024-36	24 h

15 lameller

50-016-28	16 h
50-017-29	17 h
50-018-30	18 h
50-019-31	19 h
50-020-32	20 h
50-021-33	21 h
50-022-34	22 h



Silent kedja
11 links



13 links

15 links

45-064-44	64 l
45-066-45	66 l
45-068-47	68 l
45-070-48	70 l
45-072-49	72 l
46-074-50	74 l

46-064-51	64 l
46-066-53	66 l
46-068-55	68 l
46-070-56	70 l
46-072-58	72 l
46-074-60	74 l

50-064-71	64 l
50-066-72	66 l
50-068-75	68 l
50-070-78	70 l
50-072-80	72 l
50-074-82	74 l

Yamaha

Bromsbelägg



05-15224 par



05-15228 st



05-15245 st



05-15249 par

Arctic Cat

Bromsbelägg

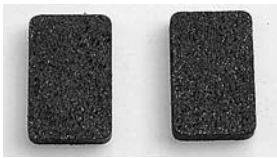

05-15225 par
AC 0109-932

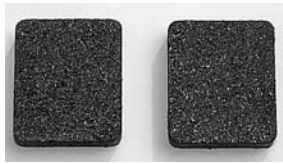

05-15232 par
AC 0115-603



05-15240 par
AC 0702-264

Polaris



05-15241st
AC 0702-229

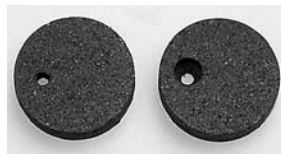

05-15203 par
Pol 193034/5



05-15214 st
Pol 1930 569

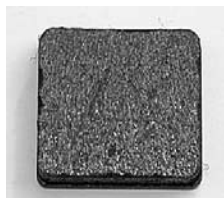

05-15231 st
Pol 1930 588



05-15237 st
Pol 1930 586



05-15243 par
Pol 1930 723

Ski-Doo Lynx

Nordik



05-15212
Sk 860.701.400

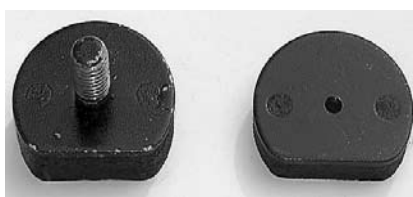

05-15235 par
Skidoo, Lynx, Nordik



05-15247 par
Sk 860.701.700



05-15241 st
Sk 414.933.700
Lynx

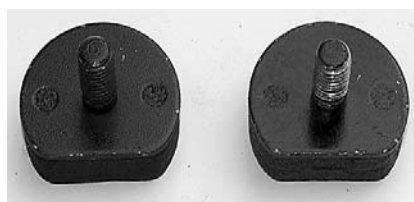

05-15242 par
Sk 860.700.700
Lynx



05-15246 st
Sk 414.990.000
Lynx

Vindrutor

Obs: mät alltid rutans höjd längs
rutans ytan i mitten !!!

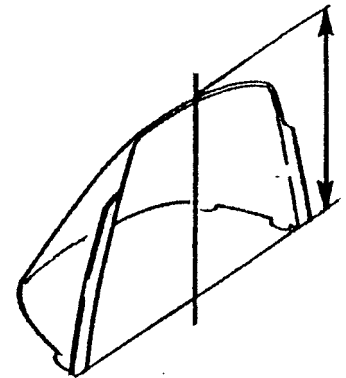

00-110	5 393 062	GL 250 - >88
00-111	524090X	GL 250 S, GL 230 89->91
00-112	526754	GL 360 S 92->95
00-115	539504	Forest Fox 96->98, 01
00-120	522842X	GL 3900, GLX 5900 metalfäste->93
00-121	538284-1	GLX 5900, skruvhål 1995
00-122	523192X	GLS 3300 låg
00-123	538616	GLX 5900, laxfena 1995
00-130	524126X	GL 3300, GL 3900 S, 88->92
00-131	526976	COBRA 1992
00-132	527091	COBRA 1992->93
00-133	538837	COBRA 94->95, ULTRA 94->96
00-140	5393890-1	640
00-141	6500202-2	650 skruvhål 1995
00-142	533084X	650 met. 83->94
00-151	537644	RANGER, LIGHT, GT 93->97
00-161	5241171	RANGER; LIGHT hög
00-171	5241478	G-TYPE, svart 1997-00
00-172	5143618	G-TYPE, G-TOUR, Sport XR , låg
00-173	5143619	G-TYPE, XR 500 F, G-TOUR: högre
00-181	5241686	GLX 5900 96->99, 6900 1997
00-300	Nordik 300	
00-377	Nordik 377 R	
00-500	Nordik 500, 600, 7 fenor	
00-510	Trapper, 5000, 5 fenor	
00-550	Nordik 550	

Vindrutor är originala



Spegel 12-165 par

CDI-Boxar



01-14342
Rotax 410.918.900



01-14343
Rotax 420.965.591



01-401
Arctic Cat 3004-099



01-14340
Rotax 420.866.595



01-415
Yamaha 8V0.85540.21



01-407
Polaris 3083725



01-14345
Rotax 420.965.757



01-40701
Polaris 3083989



01-40801
Polaris 3084007



01-14329
Arctic Cat 3003-777



01-14372
Skidoo 512.058.927 Form.

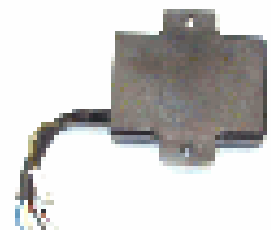

01-406
Pol. 3083721 600-650



01-404
Polaris 308 3723



01-14327
Arctic Cat

Tändspolar



01-14310
Rotax 410.916.000



01-14311
Rotax 410.913.500 Arctic



01-14319



01-14312
Arctic Cat 3003-221



01-14313
Polaris 3082974



01-143120
Arctic Cat 3003-977



01-14314
Yamaha 8W3.82310.10



01-14315
Yamaha 8E7.82310.10



01-14317
Yamaha 5.82310.40



01-14351
Yamaha 8AB.82310.10



01-14353
Arctic Cat 3003-575



01-14355
Rotax 10.920.500



01-14350
Yamaha Bravo 250 -88



01-14363
AC 3005-381 ZL-ZR 5-700



01-14371
Rotax 420.996.705
Form. III, Mach1, Z, ZR

Tändspolar



01-14360
Arctic Cat 3004-126



01-14361
Arctic Cat 3004-483



01-14362
Polaris 3084469

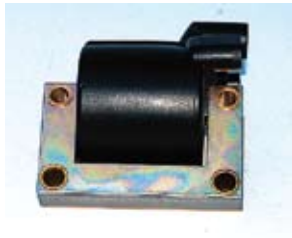

01-1430
Rotax, Bosch, Arctic Cat



01-14367
Polaris 3085293



01-14370
Formula 415.085.400

Nödstop



01-113 Arctic Cat



01-11120
Skidoo



01-11121
Skidoo 515.1515.00

Laddningsspole



01-14332
Bosch, Skidoo, Motoski



01-11113
Yamaha, Arctic Cat, Polaris

Voltregulator

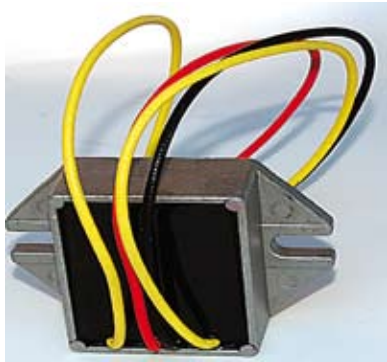

01-15416 3 johtoa
01-15416B 4 johtoa



01-15402
Rotax 410.908.900



01-15406
Rotax, Arctic Cat



01-15417 250 W
Tasasuuntaaja Rotax



01-15415
Rotax 410.908.900



01-15421
Polaris 4060122



01-15418
Tasasuuntaaja Arctic Cat



01-15426
Arctic Cat 0232-014



01-15432
Yamaha 82F.81910.



01-15435
Yamaha 82M.81910.AO



01-15436
Yamaha 98A.81910.00

Kabelsko



01-110

Förlängningar, se bildgalleri, som uppdateras ofta.



Ski-doo GTX 550 "Pick-up" -05

384 cm

Använda delar:
Drivmatta 383x40,6cm, 51mm karnhöjd
Förlängning 04-3000 kort variant, 160mm vändhjul
Bandtunnelförlängning 04-3001
Plastskidor Vuotsalainen 23cm

Förstärkningen av bandtunneln

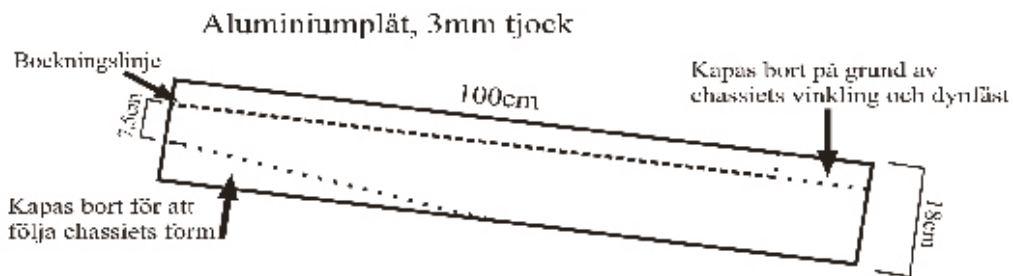

Aluminiumplåten böckas till denna profil (ungefärliga mått):

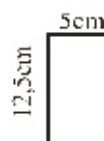

Aluminiumprofil

25x25mm
Tjocklek: 3mm



Kurt beskrivning:

Lastbågarna är flyttade 9 cm bakåt, lyftbågen/draghållaren är flyttad c:a 15 cm, vilket visade sig bli något för lite. Det blev trångt för händerna när man ska lyfta. Förstärkningarnas längd är vald för att nå till och förbi bakre boggieinfästning. Plåt och profil popnitas fast, plus att skruvar från lyftbåge och lasthållare hjälper till.

En tunn gummitatta har lagts på bakersta delen av bandtunneln för att snygga till. Tvåsidsdynan går att montera precis som i originalutförandet.

www.teolehtimaki.fi



UUTUUS!

— 31-04 —