

## **ASIAKASTIEDOTE**

### **Tampere "tasopuristin mattojen " lopetusaikataulu**

**Camoplast on lopettanut kotimaisen mattotuotannon tasopuristin mattojen osalta. Tämä tarkoittaa sitä, että kotimaiset ja ruotsalaiset kelkkamerkit, kuten Lynx, Winha, Trapper, Nordik ja Ockelbo, jäävät ilman varaosamattoa. Viimeinen erä mattoja valmistettiin kesäkuun 2010 aikana.**

**Niiden myyjien, jotka haluavat palvella asiakkaitaan, tulisi jättää pikimmiten tilaus matoista. Olemme ilmoittaneet myyjille myös sähköpostilla tästä asiasta.**

#### **Ehdot:**

**Tilaa mattosi heti, niin varmistat, että saat sen. Yleensä ottaen kauppiat tilasivat mattoja erittäin vähän. Tämä tarkoittaa sitä, että vuoden kahden kuluttua on pula matoista.**

**Yhteyshenkilö: Teo Lehtimäki**

**e-mail: [info@teolehtimaki.fi](mailto:info@teolehtimaki.fi)**

**puh: +358 500 162111.**

**Rovaniemi, : 2010.11.19**

**Teo Lehtimäki**

**Teo Lehtimäki Oy**

## **KUNDINFORMATION**

**Tampere "Flat press mattor" avslutningsprogram och tidtabell.**

**Camoplast lägger ned sin finländska snöskoterdrivbandsproduktion. Detta innebär att tillverkningen av de drivband som varit unika för de finska och svenska snöskotrarna, avslutas. Bl.a. Lynx, Winha, Trapper, Nordik och Ockelbo. En sista tillverkningsomgång av dessa drivband kommer att ske under juni 2010.**

**De återförsäljare som har sålt snöskotrar med denna typ av drivband, bör snarast lägga en order för att kunna säkerställa leveransen.**

**Villkor**

**Beställ genast.**

**Kontakta gärna Teo Lehtimäki**

**e-mail: [info@teolehtimaki.fi](mailto:info@teolehtimaki.fi)**

**tel: +358 500 162111.**

**Rovaniemi, datum: 2010.11.19**

**Med vänliga hälsningar**

**Teo Lehtimäki**

**Teo Lehtimäki Oy**

## Lynx Winha



### Pyöräteli soljet

**04-2450**      **38x245 cm**   **Lynx 20**

**04-3375**      **38x372 cm**   **Lynx 200, 30, 300, 320, 330**

## Ockelbo



### Pyöräteli soljet

**04-3375**      **38x372 cm**   **Ockelbo 8000**

**04-3377**      **38x382 cm**   **Ockelbo Poro**

## Lynx Winha



### Liukuteli soljet

04-3333 38x330 cm Lynx 3300GLS

04-3392 38x392 cm Lynx 250 GL, 3900GL

## Skidoo



### Liukuteli soljet

04-3315 38x315 cm

04-3392 38x392 cm Nordik 300, R, 377R

## Lynx Winha



### Pyöräteli soljet

|                |                  |                      |
|----------------|------------------|----------------------|
| <b>04-5300</b> | <b>50x330 cm</b> | <b>Lynx 530</b>      |
| <b>04-5370</b> | <b>50x372 cm</b> | <b>Lynx 520, 535</b> |

## Lynx Winha Trapper, Nordik



### Liukuteli soljet

|                |                  |                                |
|----------------|------------------|--------------------------------|
| <b>04-5330</b> | <b>50x330 cm</b> | <b>Lynx Finlandia</b>          |
| <b>04-5372</b> | <b>50x372 cm</b> | <b>Trapper 500, Nordik 500</b> |
| <b>04-5382</b> | <b>50x382 cm</b> | <b>Nordik 500PSS, 540, 550</b> |
| <b>04-5392</b> | <b>50x392 cm</b> | <b>Lynx 5900</b>               |

**Lynx Winha Trapper, Nordik Ockelbo**



**Pyöräteli soljet**

**04-6372 60x372 cm Lynx 635, Ockelbo 6000, Trapper 6000**

**04-6392 60x392 cm Lynx 600XL**

**Lynx Winha**



**Liukuteli soljet**

**04-6340 60x340 cm Lynx 640 Finlandia**

**04-6380 60x382 cm Lynx 650S**

## Nordik 600SL

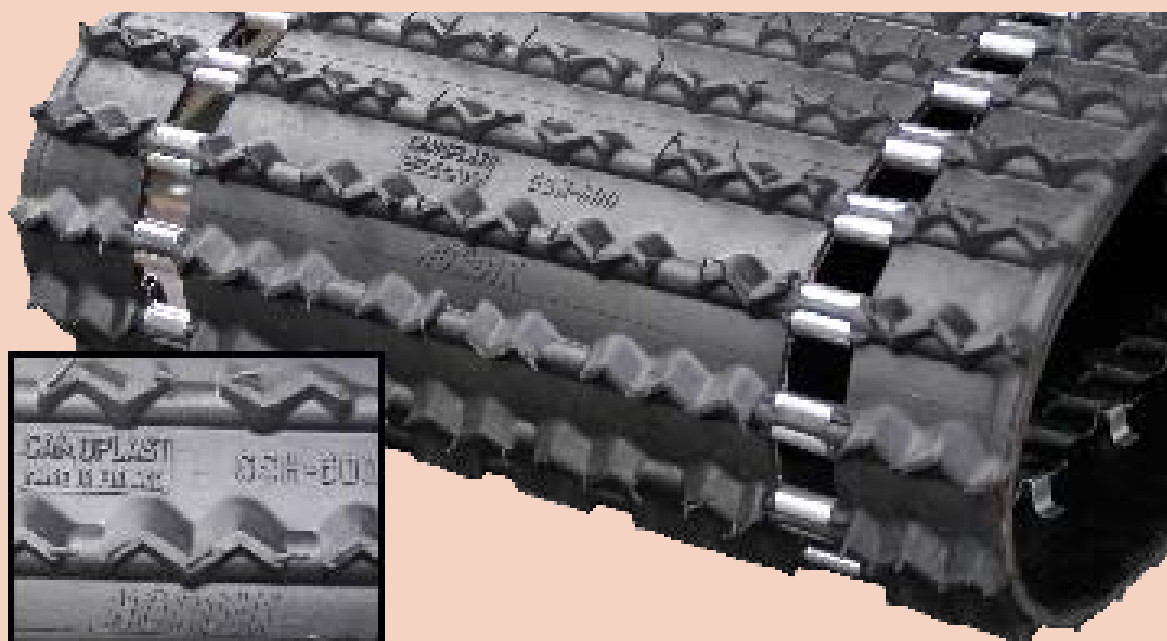

**Liukuteli soljet**

**04-6370**

**60x370 cm**

**Nordik 600 SL**

## Ockelbo 600



**04-6000**

**60x326 cm**